11/01 - Boletim epidemiológico: 15.469 casos confirmados da Covid no município; 14.453 estão recuperados

Date : 11-01-2021

O boletim epidemiológico desta segunda-feira (11), registra o total de 15.469 casos confirmados da Covid-19 em Vitória da Conquista, sendo que 14.453 deles são de pessoas já estão recuperadas da doença. Ainda estão em recuperação 778 pacientes sintomáticos – 66 deles estão em internamento hospitalar em Vitória da Conquista, outros três estão internados em outros municípios e 709 em tratamento domiciliar.

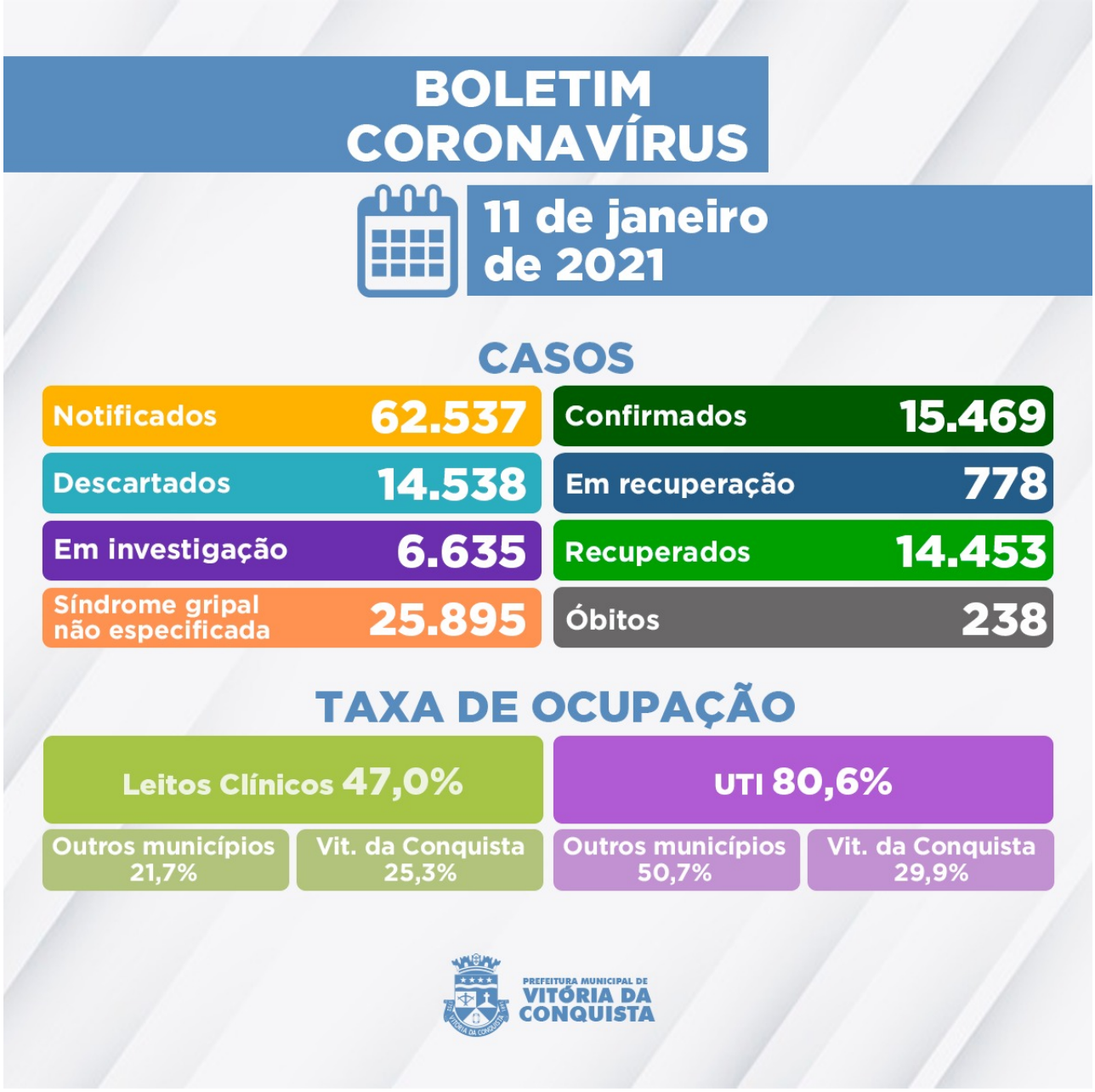

Estão sob investigação 6.635 casos suspeitos de infecção pela Covid-19 que aguardam por classificação final, dos quais: 6.530 esperam pela investigação laboratorial e 105 pelo resultado do exame RT-PCR – as amostras são encaminhadas para análise no Lacen Estadual.

Ainda nesta segunda (11), a Secretaria Municipal de Saúde confirmou o falecimento de dois pacientes que estavam internados e tiveram complicações em decorrência da Covid.

237º óbito – Mulher de 47 anos, moradora do bairro Ibirapuera, portadora de Hipertensão. Estava internada desde o dia 1º de janeiro no Hospital Geral de Vitória da Conquista (HGVC), onde faleceu em 11 de janeiro.

238º óbito – Mulher de 78 anos, moradora do bairro Conveima I, portadora de Hipertensão. Foi internada no dia 4 de janeiro no Hospital Geral de Vitória da Conquista (HGVC), onde faleceu em 8 de janeiro.

Ocupação de Leitos – Atualmente, a rede hospitalar do SUS no município disponibiliza 153 leitos (70 de UTI e 83 enfermarias) para tratamento de pacientes confirmados ou com suspeita de infecção pela Covid-19. Hoje, estão internados 93 pacientes, que além de Vitória da Conquista, são residentes dos seguintes municípios da macrorregião:

- Barra da Estiva;
- Barra do Choça;
- Boquira;
- Brumado;
- Caetanos;
- Caetité;
- Cândido Sales;
- Caraíbas;
- Cordeiros;
- Guanambi;
- Ibicoara;
- Itambé;
- Itapetinga;
- Itarantim;
- Jacaraci;
- Jânio Quadros;
- Lagoa Real;
- Licínio de Almeida;
- Livramento de Nossa Senhora;
- Malhada;
- Paramirim;
- Poções;
- Rio do Pires;
- Tanhaçu;
- Tremedal.

Clique aqui para acessar o Boletim epidemiológico completo**.**

Call Center– A Secretaria Municipal de Saúde disponibiliza um Call Center para tirar dúvidas da população sobre a Covid-19 e atender pessoas que apresentem sintomas suspeitos.

- **Telefones fixos:**(77) 3429-3468/3429-3469/3429-3470
- **Celulares:**(77) 98834-9988 / 98834-9900 / 98834-9977 / 98834-9911 / 98856-4242 / 98856-4452 / 98856-3722/ 98825-5683/ 98834-8484
- **Call Center Noturno:**(77) 98856-3397/98856-5268
- **Call Center do Trabalhador de Saúde:**(77) 98809-2988 / 98809-2919 / 98809-2965