10/09 - Boletim epidemiológico: paciente de 61 anos faleceu por complicações da Covid-19; 358 estão em recuperação

Date : 10-09-2020

Um homem de 61 anos, morador do bairro Zabelê, veio a óbito na última quarta-feira (8) por complicações da Covid-19. Ele possuía Doença cardiovascular crônica e estava internado desde o dia 30 de agosto no Hospital São Vicente (HSVP), onde veio a falecer. O 115º falecimento por Covid-19 foi confirmado nesta quinta-feira (10) pela Secretaria Municipal de Saúde.

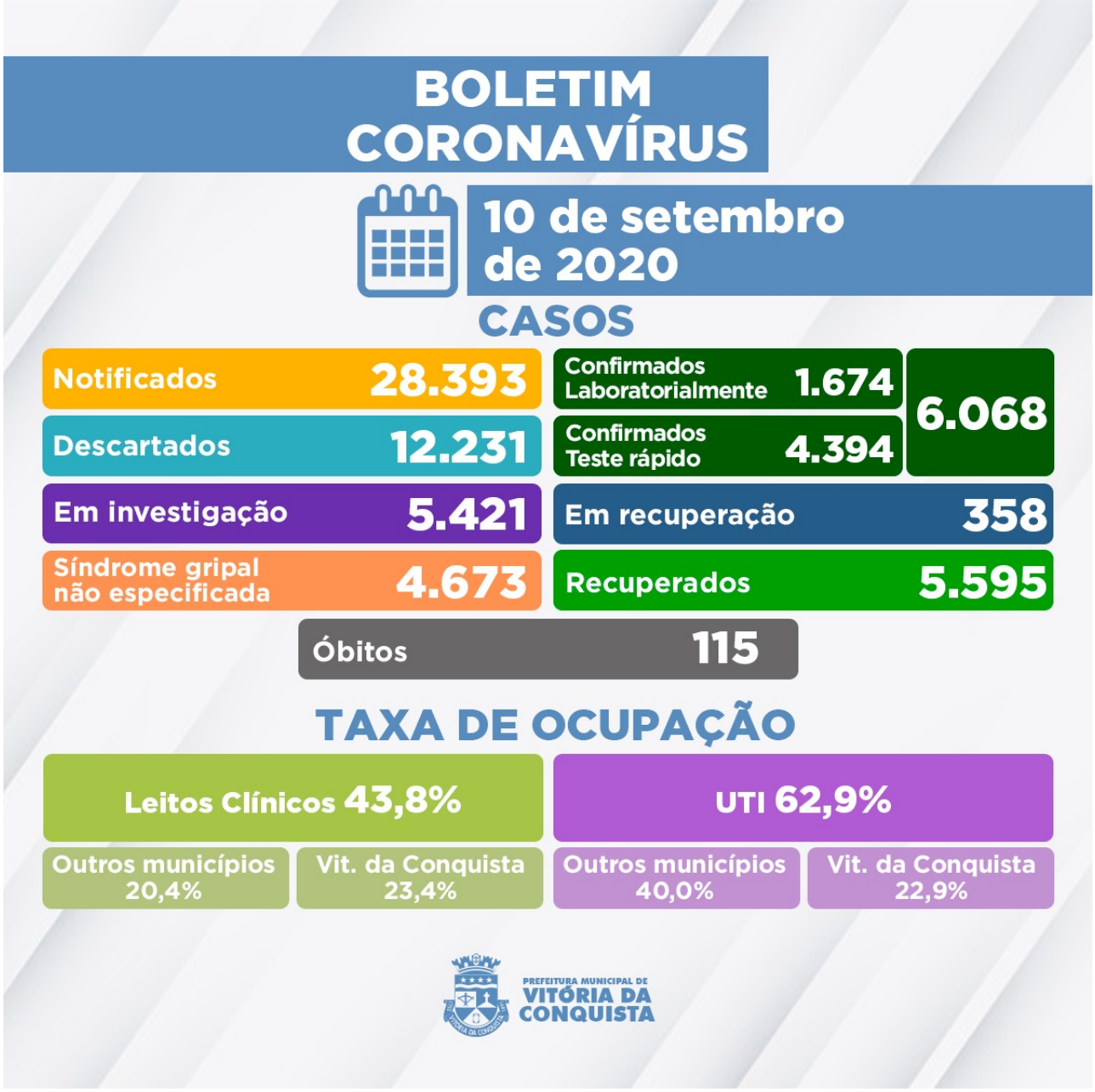

Hoje, com mais 148 pessoas diagnosticadas, chegou-se ao número de 6.068 casos confirmados da doença no município. Desse total, 5.595 pessoas já estão recuperadas e 358 seguem em processo de recuperação – 19 internados e 339 em tratamento domiciliar.

Outros 5.421 casos notificados por suspeita de Síndrome Gripal/Covid-19 aguardam classificação final, dos quais: 3.803 esperam pela investigação laboratorial e 1.618 pelo resultado laboratorial de exame RT-PCR (287 amostras estão em análise no Lacen Municipal e 1.331 estão no Lacen Estadual).

Ocupação dos leitos – O município disponibiliza, neste momento, 168 leitos (98 de enfermarias e 70 de UTI) na rede SUS para tratamento de pacientes confirmados ou com suspeita de infecção pelo novo Coronavírus. 87 desses leitos estão ocupados, nesta quinta (10), por pacientes de Vitória da Conquista e outras 25 municípios da macrorregião:

- Poções;

- Barra do Choça;
- Planalto;
- Macarani;
- Carinhanha;
- Itapetinga;
- Mirante;
- Brumado;
- Guanambi;
- Jaguaquara;
- Itororó;
- Ibicuí;
- Cândido Sales;
- Coaraci;
- Barra da Estiva;
- Aracatu;
- Jequié;
- Itambé;
- Itarantim;
- Ilhéus;
- Malhada de Pedras;
- Botuporã;
- Maiquinique;
- Licínio de Almeida;
- Jussiape.

Clique aqui para acessar o Boletim epidemiológico completo.

Call Center– A Secretaria Municipal de Saúde disponibiliza um Call Center para tirar dúvidas da população sobre a Covid-19 e atender pessoas que apresentem sintomas suspeitos.

- **Novos telefones fixos:**(77) 3429-3468/3429-3469/3429-3470
- **Celulares:**(77) 98834-9988 / 98834-9900 / 98834-9977 / 98834-9911 / 98856-4242 / 98856-4452 / 98856-3722/ 98825-5683/ 98834-8484
- **Call Center Noturno:**(77) 98856-3397/98856-5268
- **Call Center do Trabalhador de Saúde:**(77) 98809-2988 / 98809-2919 / 98809-2965