10/08 - Boletim epidemiológico: três óbitos de pacientes confirmados por Covid-19 nesta segunda

Date : 10-08-2020

O Boletim epidemiológico divulgado pela Secretaria Municipal de Saúde registra o total de 78 mortes de moradores de Vitória da Conquista diagnosticados com Covid-19, com três óbitos confirmados nesta segunda-feira (10).

76º óbito – Mulher de 83 anos, moradora do bairro São Vicente, portadora de Doença cardiovascular crônica; foi internada no dia 21 de julho no Hospital Geral de Vitória da Conquista (HGVC), onde veio a óbito no dia 4 de agosto. O caso aguardava resultado da investigação laboratorial que apresentou positivo para Covid-19.

77º óbito – Mulher de 70 anos, moradora do Assentamento União e Força, portadora de Doença cardiovascular crônica; estava internada desde o dia 22 de julho no Hospital Geral de Vitória da Conquista (HGVC), onde veio a óbito no dia 6 de agosto.

78º óbito – Homem de 70 anos, morador do bairro Lagoa das Flores, portador de Pneumopatia crônica; estava internado desde o dia 10 de julho no Hospital Geral de Vitória da Conquista (HGVC), onde veio a óbito no dia 10 de agosto.

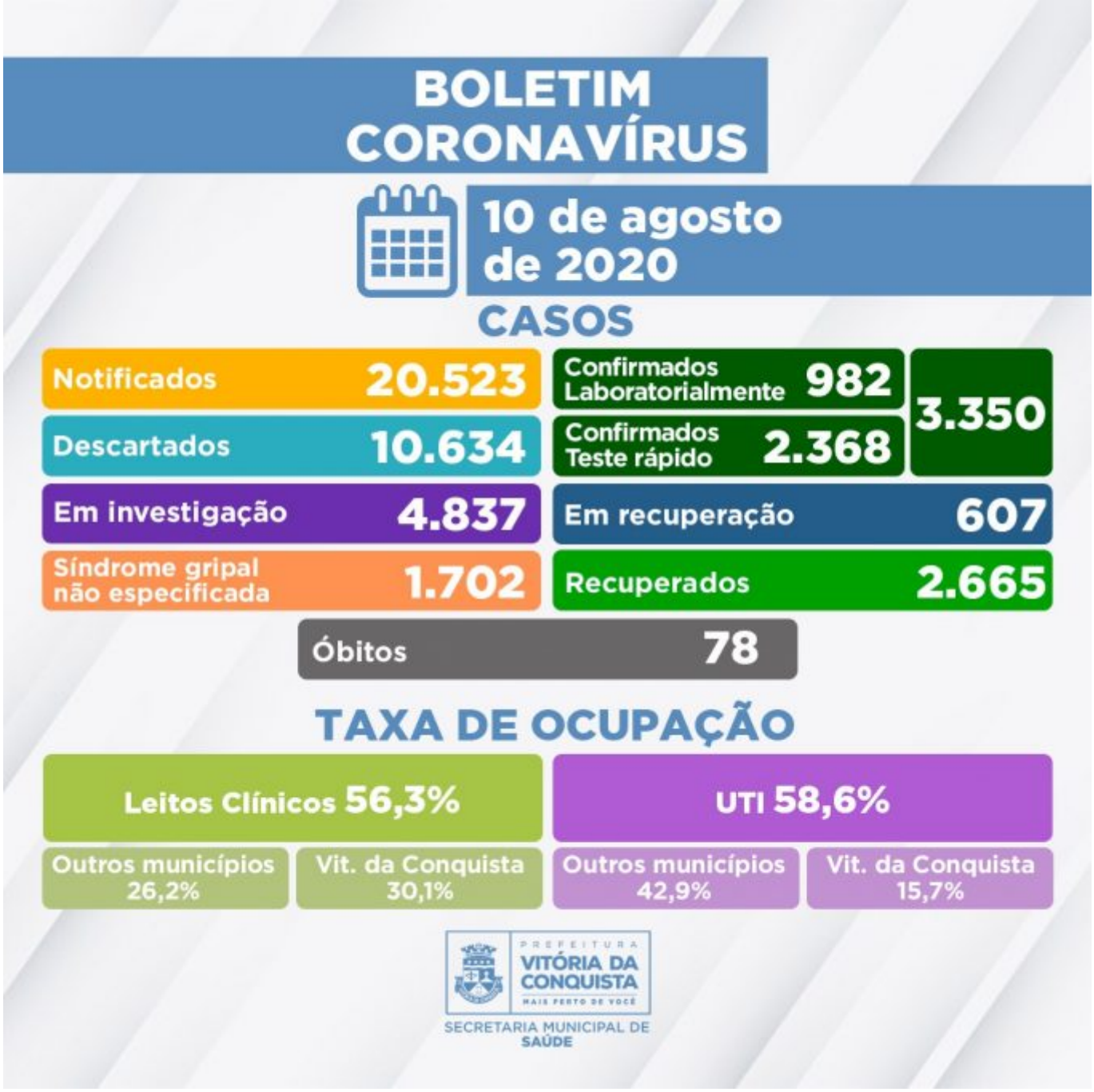

Até esta segunda (10), foram confirmados 3.350 casos de pessoas que apresentaram diagnóstico positivo para Covid-19 em Conquista, com 2.665 delas já recuperadas da doença e 607 em recuperação – 42 internados e 565 em tratamento domiciliar.

4.837 casos notificados com suspeita de Síndrome Gripal/Covid-19 aguardam classificação final, dos quais: 4.391 com critérios de coleta para exame laboratorial ou Teste Rápido* e 446 aguardam resultado laboratorial de exame RT-PCR. Destes pacientes em investigação, 3.714 recuperaram-se da Síndrome Gripal, 1.098 estão com sintomas leves de Síndrome Gripal e permanecem em tratamento domiciliar, 24 pacientes estão hospitalizados e um foi a óbito por suspeita de contaminação pela Covid-19 - caso aguarda resultado da investigação laboratorial.

Ocupação dos leitos – A rede SUS do município disponibiliza, neste momento, 168 leitos (98 de enfermarias e 70 de UTI) para tratamento de pacientes confirmados ou com suspeita de

Covid-19. Neste momento, 99 pacientes de Vitória da Conquista e de outras 26 cidades estão internados nos leitos disponíveis:

- Brumado;
- Itapetinga;
- Cordeiros;
- Tremedal;
- Guaratinga;
- Poções;
- Nova Canaã;
- Itarantim;
- Barra do Choça;
- Iguaí;
- Itambé;
- Itororó;
- Planalto;
- Barra da Estiva;
- Guanambi;
- Cocos;
- Anagé;
- Wenceslau Guimarães;
- Ipiaú;
- Iuiú;
- Potiraguá;
- Gandu;
- Urandi;
- Piripá;
- Aurelino Leal;
- Ituaçu.

A Prefeitura de Vitória da Conquista lamenta, mais uma vez, por cada uma das pessoas falecidas pela doença e reforça sobre a necessidade da população manter as medidas de prevenção. Evite sair de casa sem necessidade e, sempre que sair, use máscaras e higienize mãos e objetos.

Clique para conferir o Boletim epidemiológico completo.

**Critérios estabelecidos pela* Nota Técnica COE Saúde Nº 54 de 8 de abril de 2020 (atualizada em 04 de junho de 2020)*, da Secretaria de Saúde do Estado.*

Call Center – A Secretaria Municipal de Saúde disponibiliza um Call Center para tirar dúvidas da população sobre a Covid-19 e atender pessoas que apresentem sintomas suspeitos.

• Novos telefones fixos: (77) 3429-3468/3429-3469/3429-3470
• Celulares: (77) 98834-9988/98834-9900/98834-9977/98834-9911
Novos números de celulares: 98856-4242/98856-4452/98856-3722/98825-5683/98834-8484