10/06 - Boletim epidemiológico: dos 313 casos confirmados, 51 pacientes estão com o vírus ativo e seguem em recuperação

Date : 10-06-2020

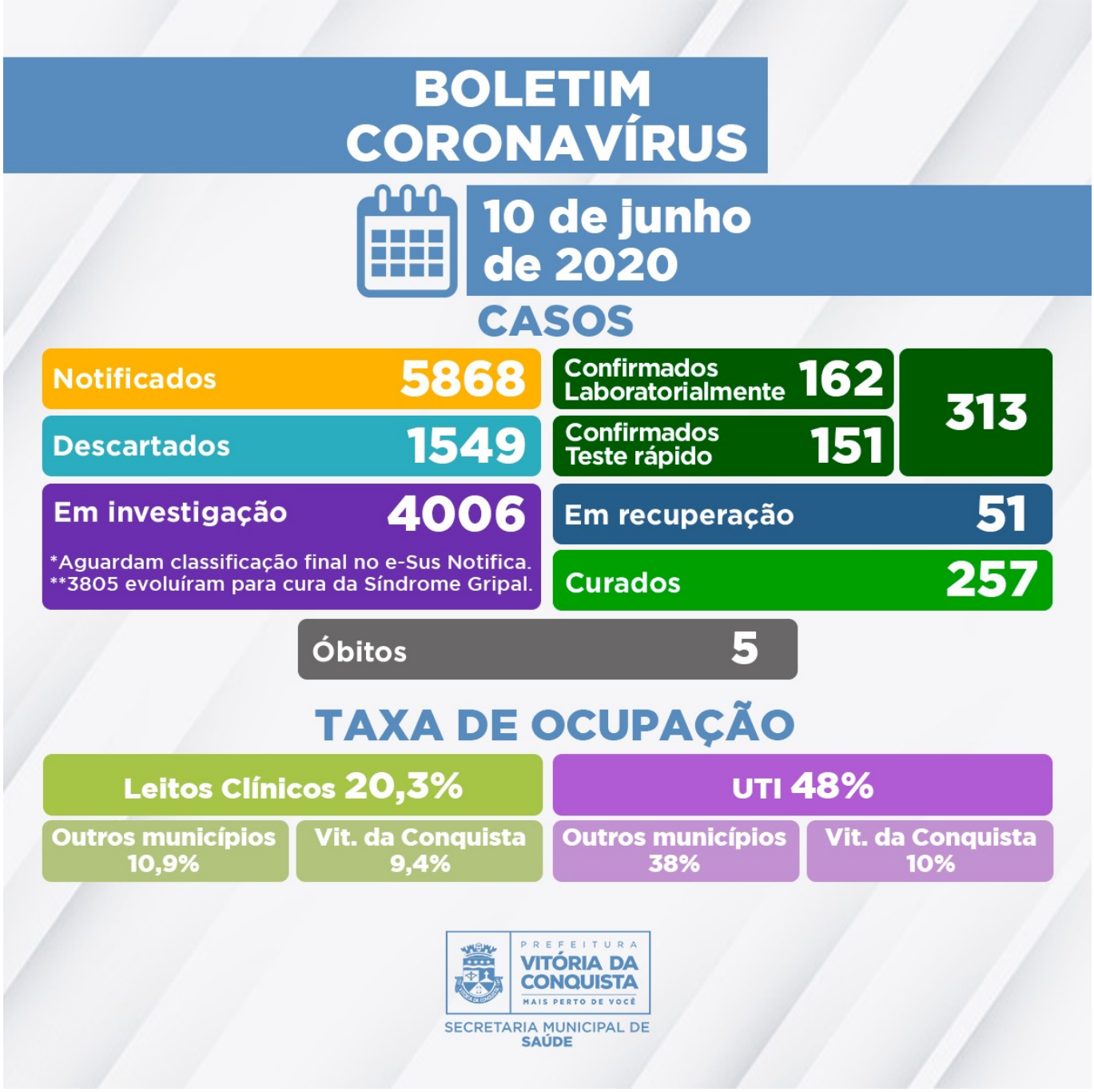

Foram registrados em Vitória da Conquista, até esta quarta-feira (10), 313 casos confirmados de infecção pelo Novo Coronavírus. Desses, 51 pacientes permanecem com o vírus ativo e seguem em recuperação, sendo que sete estão internados e 44 em isolamento domiciliar.

Os números de pacientes confirmados de Coronavírus, bem como de pacientes curados, têm apresentado elevação devido à ampliação dos Testes Rápidos que estão sendo realizados pela Secretaria Municipal de Saúde nos pacientes já identificados e notificados com Síndrome Gripal Leve no Município. Aqueles pacientes que testaram positivo e já não apresentam mais sinais e sintomas após 14 dias, são considerados casos curados.

Dos 4006 pacientes que aguardam classificação no sistema E-Sus Notifica, 3.805 já estão curados da Síndrome Gripal, 185 apresentam sintomas de Síndrome Gripal leve seguindo em tratamento domiciliar e 16 estão hospitalizados aguardando resultado laboratorial. Ainda sobre

os pacientes em investigação: 3.897 aguardam coleta para exame laboratorial ou possuem critérios* para realização de Teste rápido e 109 casos aguardam resultado laboratorial RT-PCR.

Dos 1549 casos descartados para Coronavírus, 1.070 apresentaram resultado negativo em exame laboratorial e 479 por teste rápido.

Ocupação dos Leitos de Covid-19 – Neste momento os leitos clínicos e de UTI da rede SUS destinados ao tratamento da Covid-19, estão internados 37 pacientes de Vitória da Conquista, Brumado, Jequié, Ituaçu, Osasco-SP (em trânsito), Malhada de Pedras, Jaguaquara, Ribeirão do Largo, Itagibá, Eunápolis, Guanambi, Ipiaú, Poções, Cândido Sales e Caraíbas.

Clique para acessar o Boletim epidemiológico completo.

A rede hospitalar de Vitória da Conquista disponibiliza, pelo Sistema Único de Saúde (SUS), 114 leitos destinados, exclusivamente, para o tratamento do novo coronavírus, sendo 64 enfermarias e 50 Unidades de Terapia Intensiva.

*Critérios estabelecidos pela Nota Técnica COE Saúde Nº 54 de 8 de abril de 2020 (atualizada em 10 de maio de 2020), da Secretaria de Saúde do Estado.

Call Center – A Secretaria Municipal de Saúde disponibiliza um Call Center para tirar dúvidas da população sobre a Covid-19 e atender pessoas que apresentem sintomas suspeitos.

Contatos:

- Telefones fixos: (77) 3429-7451/3429-7434/3429-7436
- Celulares: (77) 98834-9988/98834-9900/98834-9977/98834-9911