10/05 - Boletim epidemiológico: Secretaria Municipal de Saúde investiga falecimento de mais um paciente com suspeita de Coronavírus

Date : 10-05-2020

Mais uma pessoa indicada como caso suspeito para coronavírus faleceu neste domingo (10). O paciente estava internado, possuía comorbidade (quando duas ou mais doenças estão associadas) e a coleta da amostra foi realizada para exame laboratorial.

Nesta semana, esse é o segundo óbito registrado de paciente com suspeita de coronavírus. O primeiro caso, de uma paciente que veio a óbito na última terça-feira (5), ainda não teve o resultado do exame divulgado pelo Laboratório Central de Saúde Pública (Lacen), em Salvador, que realiza a análise laboratorial.

De acordo com Boletim epidemiológico, atualizado pela Secretaria Municipal de Saúde, nenhum novo caso foi confirmado neste domingo (10). Conquista continua registrando 45 casos, sendo que 27 pacientes evoluíram para cura, quatro foram à óbito e 14 estão em recuperação. Um encontra-se internado e 13 em isolamento domiciliar.

Até as 17h de hoje, foram notificados 808 casos notificados com suspeita clínica e epidemiológica de infecção pelo novo coronavírus. Destes, 593 foram descartados e 170 casos estão sob investigação: 102 pacientes aguardam resultado laboratorial e 68 aguardam coleta

de amostra.

Dos casos que estão sendo investigados, dois foram a óbito, seis estão internados e 162 em isolamento domiciliar.

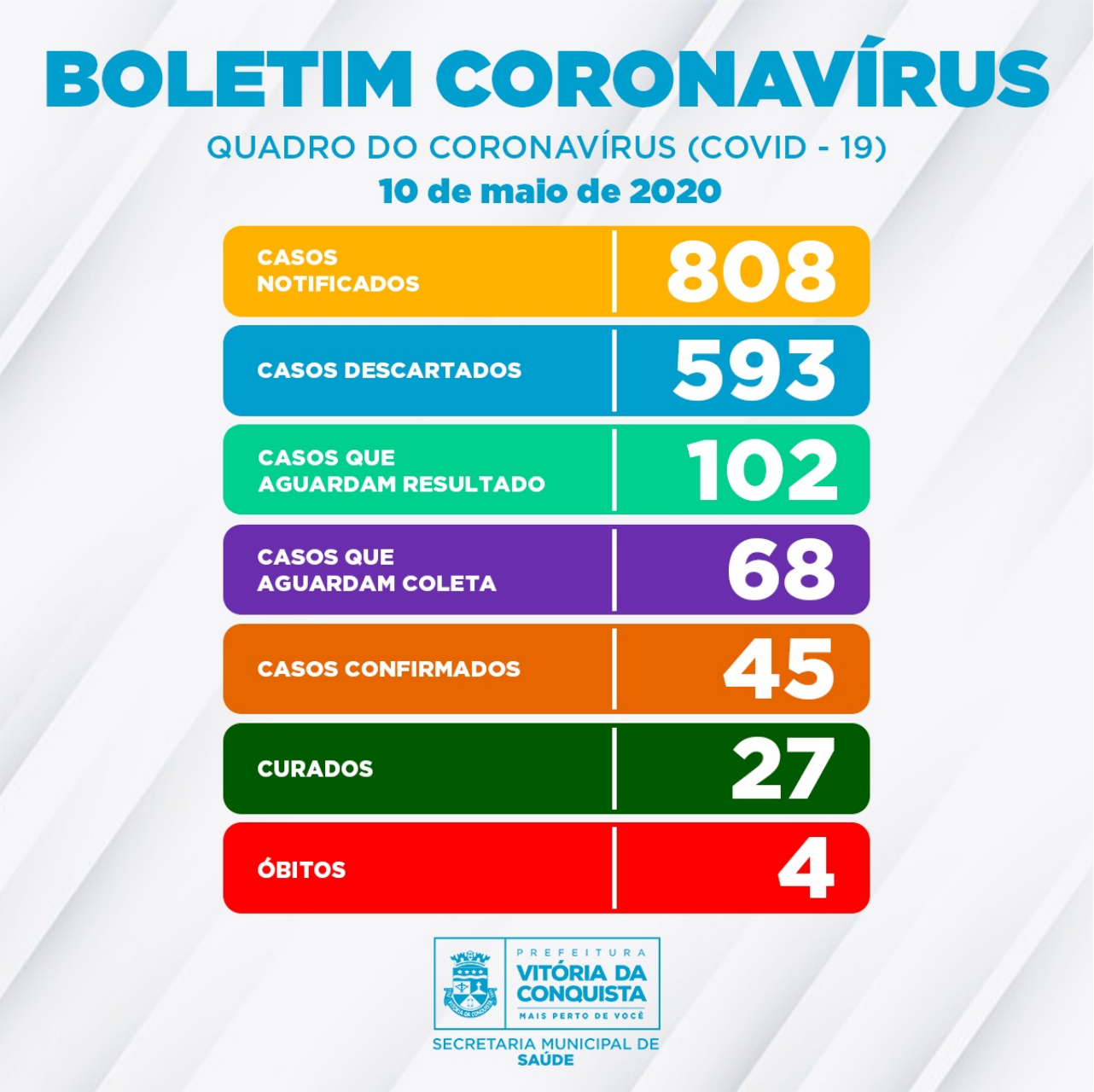

Desde o dia 20 de março, a transmissão do novo coronavírus é considerada comunitária em todo o território nacional e, por esse motivo, as definições operacionais passaram a ser definidas naNota Técnica COE Saúde Nº 54 de 8 de abril de 2020, da Secretaria de Saúde do Estado.

Call Center –A Secretaria Municipal de Saúde disponibiliza um Call Center para tirar dúvidas da população sobre a Covid-19 e atender pessoas que apresentem febre de início súbito, acompanhada de tosse ou dor de garganta ou dificuldade respiratória, na ausência de outro diagnóstico específico. Em crianças com menos de 2 anos de idade, considera-se também a coriza e a obstrução nasal, na ausência de outro diagnóstico específico.

Contatos:

- Telefones fixos: (77) 3429-7451/3429-7434/3429-7436
- Celulares: (77) 98834-9988/98834-9900/98834-9977/98834-9911