10/04 - Boletim epidemiológico: Conquista registra 7 casos curados de Coronavírus

Date : 10-04-2020

Desde o dia 27 fevereiro até às 17h desta sexta-feira (10), Vitória da Conquista já registrou **322 casos notificados** com suspeita clínica e epidemiológica de infecção pela Covid-19. Até o momento, **foram confirmados 15 casos de Covid-19, sendo que 7 deles são de pessoas que já estão curadas.**

De acordo com as informações da Secretaria Municipal de Saúde, do número total de notificações: 196 já foram descartados laboratorialmente, 5 descartados por vínculo epidemiológico, 37 aguardam resultado das amostras que ainda estão em análise e 69 aguardam coleta.

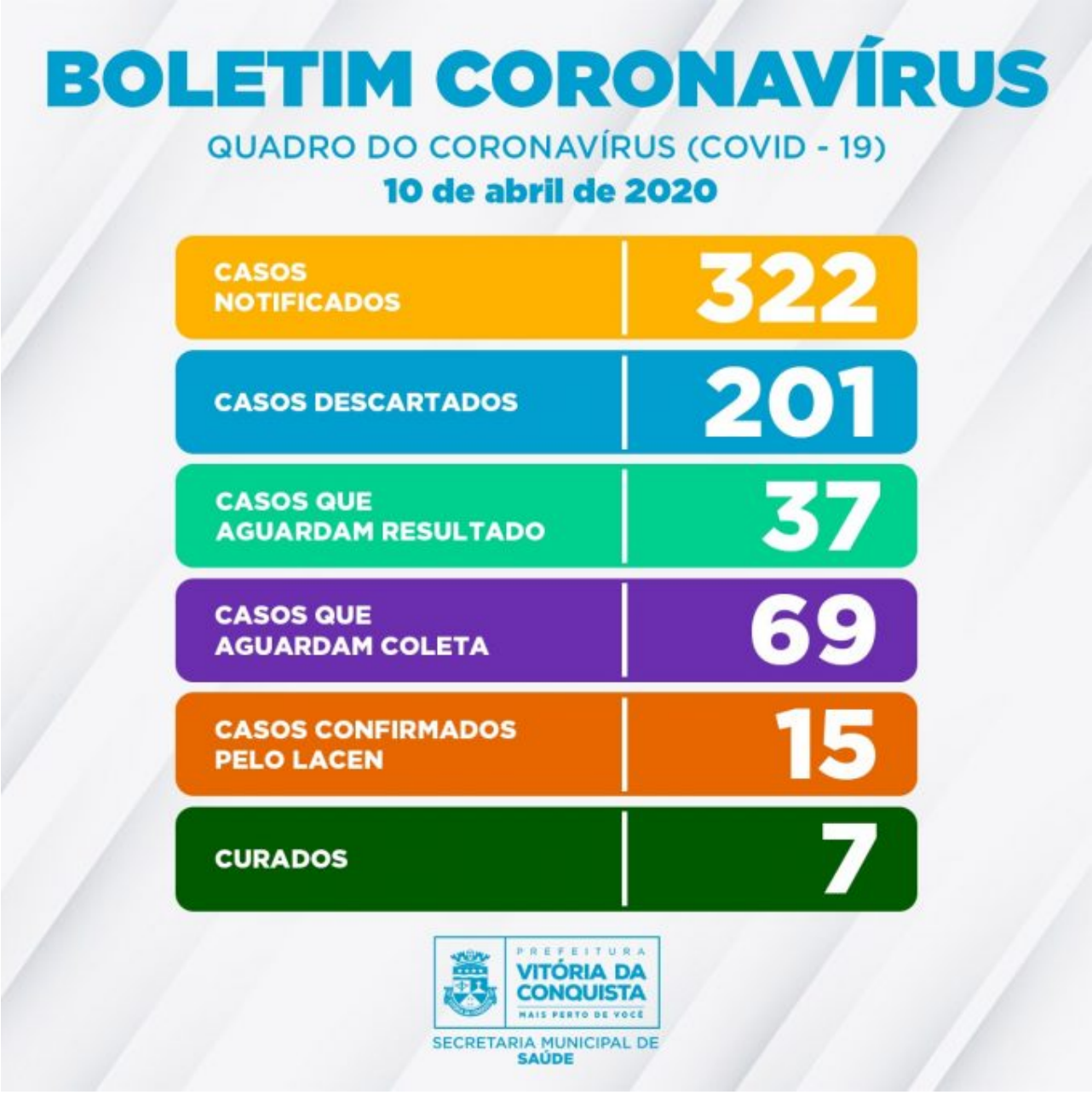

As amostras coletadas dos casos suspeitos notificados no município são enviadas diariamente ao Lacen Estadual, em Salvador, que também faz a divulgação dos resultados por meio do sistema Gerenciador de Ambiente Laboratorial (GAL).

A Secretaria Municipal de Saúde reforça a importância de que, neste momento, a população siga as orientações de distanciamento físico e isolamento social, mantendo os cuidados de higiene, evitando aglomerações e, caso apresente sintomas da doença, entre em contato imediatamente com uma Unidade de Saúde ou com o Call Center.

Coleta de amostras de pacientes com suspeitas de Covid-19 – A Secretaria Municipal de Saúde tem seguido os critérios de coleta de amostras para exame laboratorial definidos pela Secretaria de Saúde do Estado, de acordo com a Nota Técnica COE nº 08 do dia 21 de março.

Os critérios indicados são:

- pacientes com quadros graves e internados;
- viajantes que estiveram em áreas de transmissão comunitária nacionais ou internacionais, mas priorizando pacientes que retornaram de São Paulo, Rio de Janeiro e Distrito Federal;
- gestantes;
- profissionais de saúde com sintomas respiratórios suspeitos;
- pessoas com febre, suspeitas de infecção, triadas nos Aeroportos, Portos e nas Estradas.

Caso a pessoa não se enquadre em um dos casos citados acima, não há indicação para coleta de amostra. Por isso, a equipe de monitoramento da Secretaria Municipal de Saúde segue acompanhando esses casos, por meio de ligação feita de 24h a 48h, para verificar e avaliar o quadro de saúde dos pacientes em monitoramento.

Call Center –A Secretaria Municipal de Saúde disponibiliza um Call Center para tirar dúvidas da população sobre o Covid-19 e atender pessoas que estiveram em viagem para as áreas de transmissão ou em contato com pessoas desse perfil, apresentando febre ou, pelo menos, um sintoma respiratório.

Contatos:

- Telefones fixos: (77) 3429-7451/3429-7434/3429-7436
- Celulares: (77) 98834-9988/98834-9900/98834-9977/98834-9911