10/02 - Boletim epidemiológico: 337 pacientes seguem em recuperação

Date : 10-02-2021

Em Vitória da Conquista, até esta quarta-feira (10), foram contabilizadas 18.467 pessoas já se infectaram com a Covid-19. Desse total, 17.847 delas já estão recuperados, 283 evoluíram para óbito e 337 ainda estão apresentando sintomas e seguem em recuperação – 55 estão internados em Vitória da Conquista; dois, em outros municípios; e 280 em tratamento domiciliar.

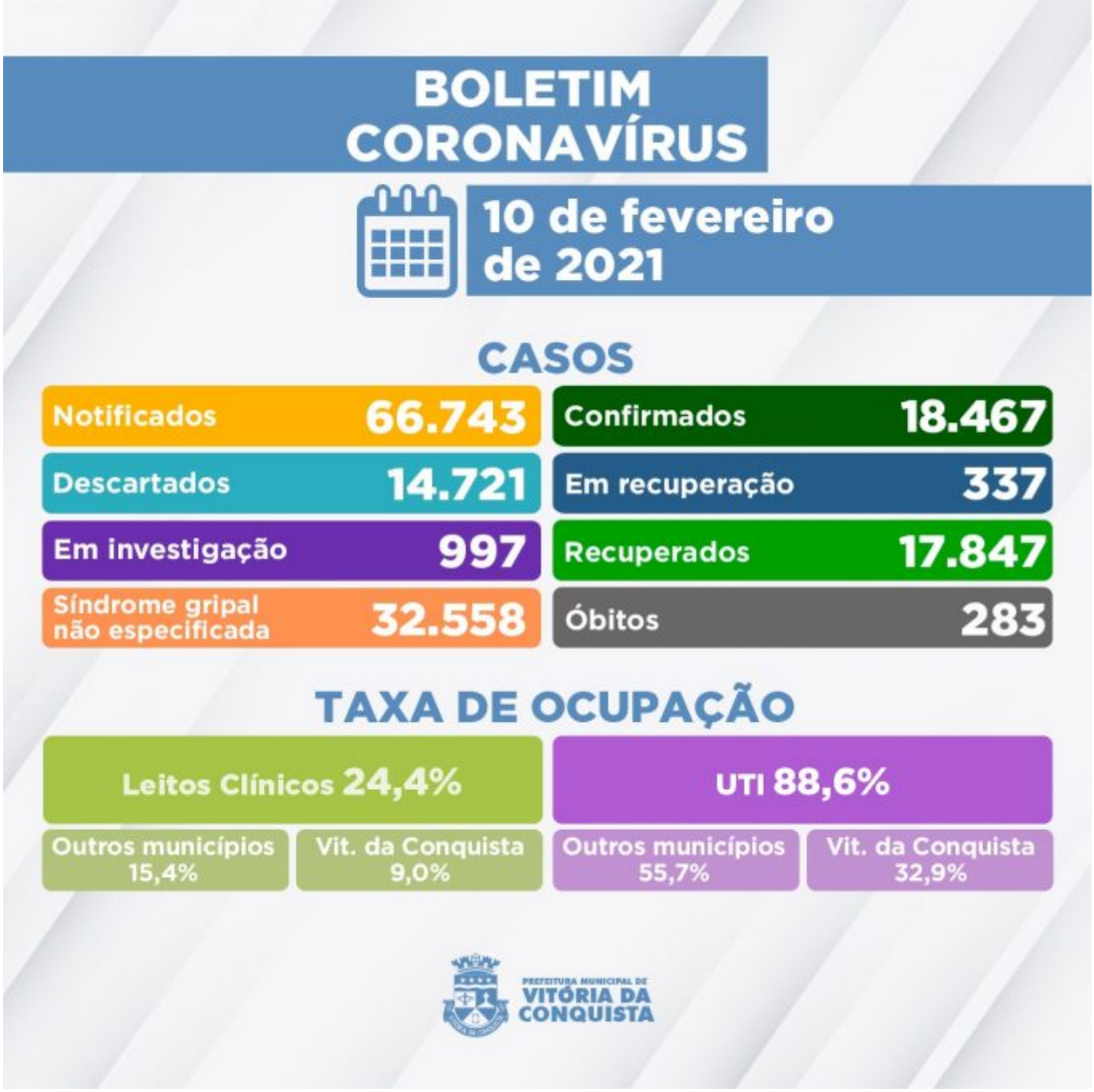

Outros 997 casos notificados por suspeita de infecção pela Covid-19 aguardam por classificação final, sendo que 957 esperam pela investigação laboratorial e 40 pelo resultado do exame RT-PCR das amostras encaminhadas para análise no Lacen Estadual.

Além disso, 14.721 casos foram descartados, sendo que 4.295 apresentaram resultado negativo em exame RT-PCR e outros 10.426 tiveram descarte por outros critérios.

Ocupação de Leitos – Neste momento, 81 pacientes estão internados em parte dos 148 leitos disponíveis (78 enfermarias e 70 leitos de UTI) na rede SUS para tratamento de pacientes confirmados ou com suspeita de infecção pelo novo Coronavírus. Além de moradores de Vitória da Conquista, também estão internados residentes dos seguintes municípios:

- Belo Campo;

- Brumado;
- Caculé;
- Caetité;
- Cândido Sales;
- Caraíbas;
- Condeúba;
- Encruzilhada;
- Guajeru;
- Guanambi;
- Igaporã;
- Itapetinga;
- Itarantim;
- Jacaraci;
- Jânio Quadros;
- Jussiape;
- Licínio de Almeida;
- Livramento de Nossa Senhora;
- Macarani;
- Macaúbas;
- Malhada;
- Malhada de Pedras;
- Maiquinique;
- Nova Canaã;
- Palmas de Monte Alto;
- Paramirim;
- Poções;
- Riacho de Santana;
- Tanque Novo;
- Tremedal;
- São Paulo;
- Cosmópolis-SP.

Clique aqui para acessar o Boletim epidemiológico completo**.**

Call Center– A Secretaria Municipal de Saúde disponibiliza um Call Center para tirar dúvidas da população sobre a Covid-19 e atender pessoas que apresentem sintomas suspeitos.

- **Telefones fixos:**(77) 3429-3468/3429-3469/3429-3470
- **Celulares:**(77) 98834-9988 / 98834-9900 / 98834-9977 / 98834-9911 / 98856-4242 / 98856-4452 / 98856-3722/ 98825-5683/ 98834-8484
- **Call Center Noturno:**(77) 98856-3397/98856-5268
- **Call Center do Trabalhador de Saúde:**(77) 98856-3345 / 98809-2919 / 98809-2965