09/11 – Boletim epidemiológico: 10.366 casos confirmados; 9.796 recuperados, 379 em recuperação e 191 óbitos

Date : 09-11-2020

Nesta segunda-feira (9), a Secretaria Municipal de Saúde (SMS) registra 10.366 casos da Covid-19 no município desde o início das notificações, em 27 de fevereiro. Desse total, 9.796 pessoas já se recuperaram da doença, 191 casos evoluíram para óbito e outras 379 ainda seguem em processo de recuperação – 25 internados e 354 em tratamento domiciliar.

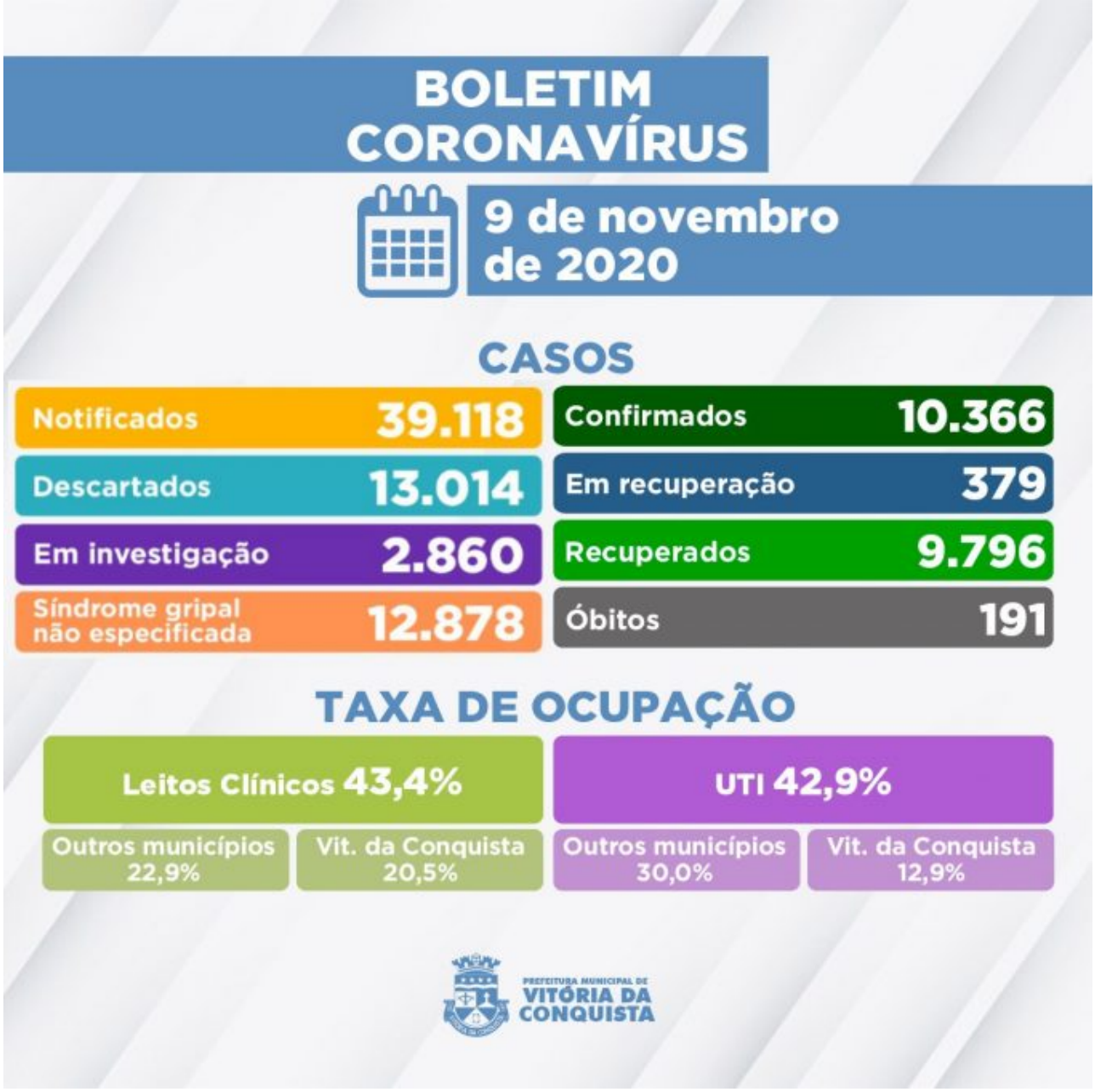

Sendo assim, de acordo com a atualização dos dados, dos 39.118 registros de notificações, 12.878 casos notificados apresentaram Síndrome Gripal não especificada e 13.014 foram descartados para Covid – 3.942 por exame laboratorial RT-PCR, e outros 9.072 por outros critérios.

Ainda há 2.860 casos suspeitos de infecção pela Covid-19 que ainda aguardam classificação final (definição de caso como positivo, descartado ou Síndrome gripal não especificada). Destes, 2.401 aguardam por investigação laboratorial e 459 esperam pelo resultado do exame RT-PCR – as amostras são encaminhadas para análise no Lacen Municipal e Estadual.

Hoje, a Secretaria de Saúde confirmou mais um óbito, somando o número de 191 pacientes falecidos por complicações causadas pela Covid-19:

191º óbito – Homem de 85 anos, morador do Povoado de Corta Lote, acamado sem comorbidade relatada. Faleceu em 8 de novembro.

Panorama de ocupação de Leitos– A rede hospitalar do SUS no município dispõe de 153 leitos para tratamento de pacientes confirmados ou com suspeita de infecção pelo novo Coronavírus. Desses, 83 são de enfermarias e 70 de Unidade de Terapia Intensiva (UTI). Neste momento, estão internados 66 pacientes que, além de Vitória da Conquista, também são residentes dos seguintes municípios:

• ANAGÉ,
• BARRA DA ESTIVA,
• BRUMADO,
• CAETITÉ,
• CÂNDIDO SALES,
• CARAÍBAS,
• CONDEÚBA,
• CORDEIROS,
• ENCRUZILHADA,
• FIRMINO ALVES,
• GUAJERU,
• IBICUÍ,
• IBIPITANGA,
• IGUAÍ,
• ITAMBÉ,
• ITAPETINGA,
• ITUAÇU,
• JEQUIÉ,
• LICÍNIO DE ALMEIDA,
• LIVRAMENTO DE NOSSA SENHORA,
• MACAÚBAS,
• MAETINGA,
• MALHADA,
• MIRANTE,
• MORTUGABA,
• PARAMIRIM,
• POÇÕES,
• RIACHO DE SANTANA,
• TANHAÇU,
• SÃO PAULO - SP
• PELOTAS - RS.

Clique aqui para acessar o Boletim epidemiológico completo.

Call Center– A Secretaria Municipal de Saúde disponibiliza um Call Center para tirar dúvidas da população sobre a Covid-19 e atender pessoas que apresentem sintomas suspeitos.

Telefones fixos:(77) 3429-3468/3429-3469/3429-3470
Celulares:(77) 98834-9988 / 98834-9900 / 98834-9977 / 98834-9911 / 98856-4242 / 98856-4452 / 98856-3722/ 98825-5683/ 98834-8484
Call Center Noturno:(77) 98856-3397/98856-5268
Call Center do Trabalhador de Saúde:(77) 98809-2988 / 98809-2919 / 98809-2965