09/08 - Boletim epidemiológico: Conquista registra 75 óbitos por Covid-19; 695 pacientes permanecem em recuperação

Date : 09-08-2020

Neste domingo (9), foram confirmados mais três falecimentos de pacientes por complicações da Covid-19, totalizando, assim, 75 óbitos registrados em Vitória da Conquista.

73º óbito – Homem de 84 anos, morador do bairro Ibirapuera, portador de Doença de Alzheimer; foi internado no dia 16 de julho no Hospital Geral de Vitória da Conquista (HGVC), onde veio a falecer no dia 18 de julho. O caso aguardava resultado da investigação laboratorial que apresentou positivo para Covid-19.

74º óbito – Mulher de 76 anos, moradora do bairro Guarani, portadora de Hipertensão e Diabetes Melito; foi admitida no dia 26 de julho na Unidade de Pronto Atendimento (UPA), sendo transferida no dia 27 de julho para o Hospital Geral de Vitória da Conquista (HGVC), onde veio a óbito no dia 8 de agosto.

75º óbito – Mulher de 67 anos, moradora do bairro Patagônia, portadora de Doença cardiovascular crônica; foi internada no dia 28 de julho no Hospital de Clínicas de Conquista (HCC), onde veio a óbito no dia 29 de julho. O caso aguardava resultado da investigação laboratorial que apresentou positivo para Covid-19.

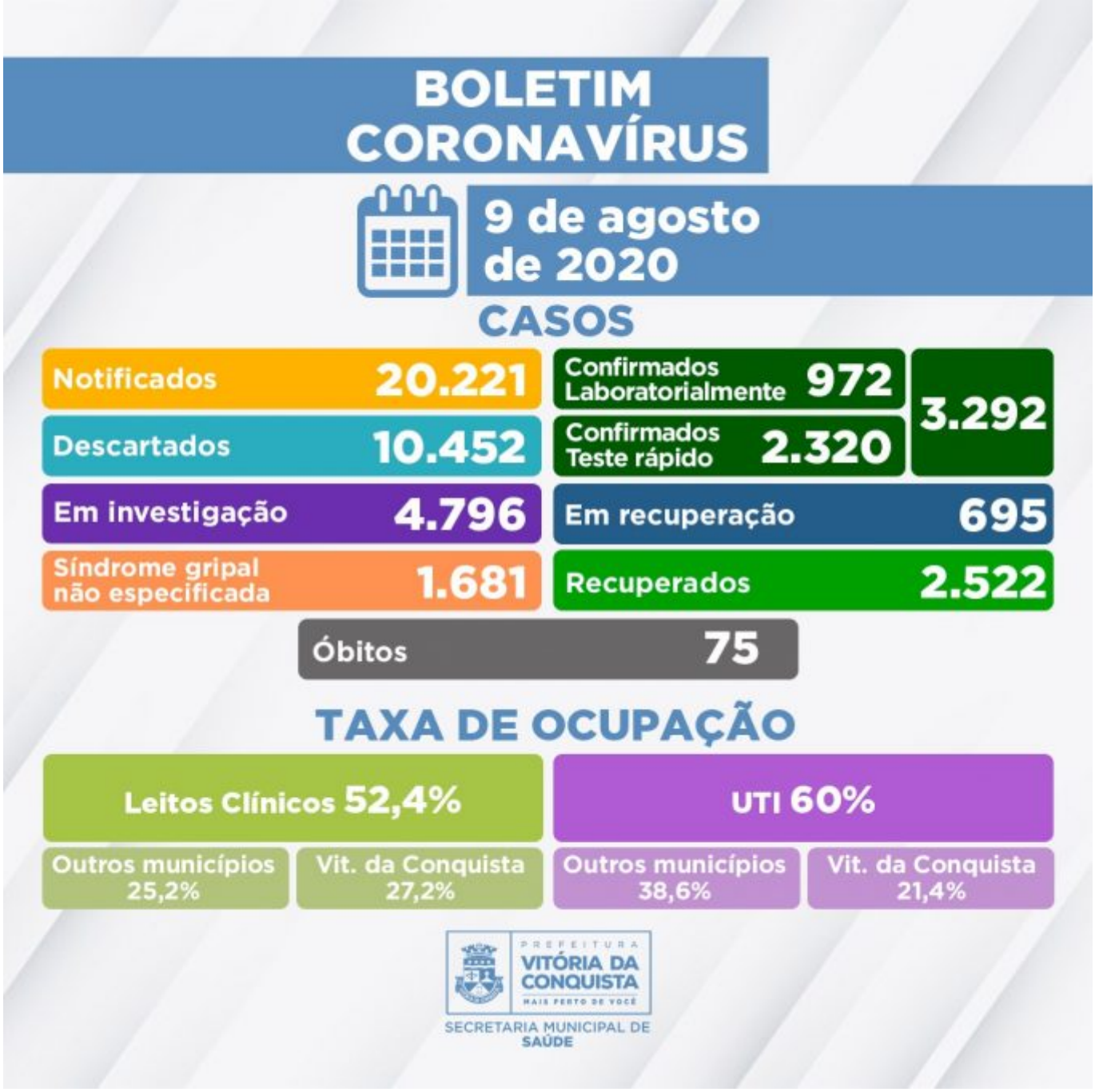

A Secretaria Municipal de Saúde totaliza 3.292 registros de casos confirmados da Covid-19 em Conquista, sendo que 2.522 das pessoas diagnosticadas já estão recuperadas da doença e 695 continuam em processo de recuperação (37 internados e 658 em tratamento domiciliar).

Ainda seguem sob investigação 4.796 casos notificados com suspeita de Síndrome Gripal/Covid-19 que aguardam classificação final, sendo 4.380 com critérios de coleta para exame laboratorial ou Teste Rápido* e 416 aguardam resultado laboratorial de exame RT-PCR. Em relação ao quadro de saúde desses casos: 3.776 recuperaram-se da Síndrome Gripal, 1.002 estão com sintomas leves de Síndrome Gripal e permanecem em tratamento domiciliar, 16 pacientes estão hospitalizados e dois foram a óbito por suspeita de contaminação pela Covid-19 e aguardam resultado da investigação laboratorial.

Ocupação dos leitos – A rede SUS do município disponibiliza, neste momento, 168 leitos (98

de enfermarias e 70 de UTI) para tratamento de pacientes confirmados ou com suspeita de Covid-19. Estão internados, neste domingo (9), 96 pacientes de Vitória da Conquista e de outras 25 cidades:

- Brumado;
- Itapetinga;
- Cordeiros;
- Tremedal;
- Guarantinga;
- Poções;
- Nova Canaã;
- Itarantim;
- Barra do Choça;
- Iguaí;
- Itambé;
- Itororó;
- Planalto;
- Barra da Estiva;
- Tanhaçu;
- Guanambi;
- Cocos;
- Anagé;
- Wenceslau Guimarães;
- Ipiaú;
- Iuiú;
- Potiraguá;
- Gandu;
- Urandi;
- Ituaçu.

A Prefeitura de Vitória da Conquista lamenta, mais uma vez, por cada uma das pessoas falecidas pela doença e reforça sobre a necessidade da população manter as medidas de prevenção. Evite sair de casa sem necessidade e, sempre que sair, use máscaras e higienize mãos e objetos.

Clique para conferir o Boletim epidemiológico completo.

**Critérios estabelecidos pela* Nota Técnica COE Saúde Nº 54 de 8 de abril de 2020 (atualizada em 04 de junho de 2020)*, da Secretaria de Saúde do Estado.*

Call Center – A Secretaria Municipal de Saúde disponibiliza um Call Center para tirar dúvidas da população sobre a Covid-19 e atender pessoas que apresentem sintomas suspeitos.

• Novos telefones fixos: (77) 3429-3468/3429-3469/3429-3470
• Celulares: (77) 98834-9988/98834-9900/98834-9977/98834-9911
Novos números de celulares: 98856-4242/98856-4452/98856-3722/98825-5683/98834-8484