09/07 - Boletim epidemiológico: 200 pacientes infectados pela Covid-19 seguem em recuperação

Date : 09-07-2020

Mais seis pessoas testaram positivo para Covid-19 nesta quinta-feira (9) em Conquista, que acumula 1.075 casos confirmados da doença, desde o início das notificações no fim do mês de fevereiro. O número de pessoas infectadas que já se recuperaram subiu para 853, outras 200 permanecem em recuperação (12 internados e 188 em tratamento domiciliar) e 22 foram a óbito.

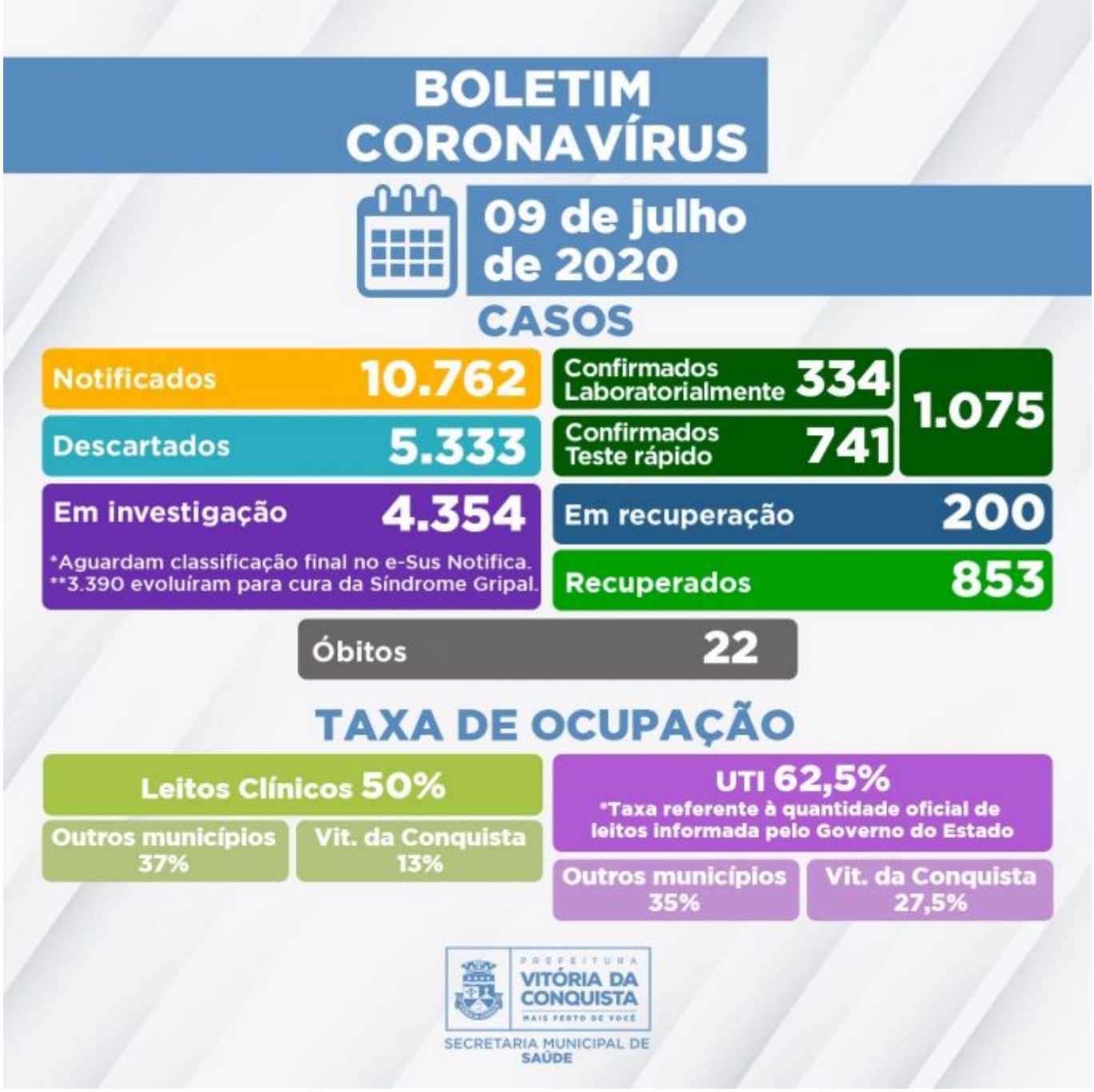

Ainda estão sob investigação e aguardam classificação final no e-Sus Notifica 4.354 casos notificadas com Síndrome Gripal/suspeita de Covid-19, sendo que 3.932 pessoas possuem critérios de coleta para exame laboratorial ou Teste Rápido* e 422 aguardam resultado laboratorial de exame RT-PCR.

Das pessoas notificadas que estão aguardando classificação, 3.390 recuperaram-se da Síndrome Gripal, 941 apresentam sintomas leves de Síndrome Gripal e seguem em tratamento domiciliar, 21 estão internados aguardando investigação laboratorial e dois foram a óbito. A Secretaria de Saúde segue aguardando resultados das análises laboratoriais.

Além disso, tiveram resultados negativos para Coronavírus 5.333 casos, sendo que 1.613 foram descartados por exame laboratorial RT-PCR e 3.720 por Teste Rápido.

Ocupação dos leitos – A rede SUS do município dispõe, neste momento, de 86 leitos apenas para tratamento da Covid-19, sendo 46 enfermarias e 40 leitos de UTI. Em parte deles estão internados, nesta quinta (9), 48 pacientes que são residentes de Vitória da Conquista e também de outros 20 municípios da macrorregião: Jaguaquara, Jânio Quadros, Iguaí, Malhada de Pedras, Belo Campo, Eunápolis, Itapebí, Valença, Jequié, Planalto, Livramento de Nossa Senhora, Ibicuí, Anagé, Cordeiros, Brumado, Ilhéus, Itapetinga, Barra do Choça, Poções e Piripá.

Clique para acessar o Boletim epidemiológico completo.

**Critérios estabelecidos pela* Nota Técnica COE Saúde Nº 54 de 8 de abril de 2020 (atualizada em 04 de junho de 2020)*, da Secretaria de Saúde do Estado.*

Call Center – A Secretaria Municipal de Saúde disponibiliza um Call Center para tirar dúvidas da população sobre a Covid-19 e atender pessoas que apresentem sintomas suspeitos.

- Telefones fixos: (77) 3429-7451/3429-7434/3429-7436
- Celulares: (77) 98834-9988/98834-9900/98834-9977/98834-9911