09/06 - Boletim epidemiológico: 33 pessoas estão com o vírus da Covid-19 ativo nesta terça (09)

Date : 09-06-2020

Nesta terça-feira (9), foram confirmados 14 novos casos de infecção pela Covid-19 em Vitória da Conquista, que agora registra o número de 282 pessoas que se infectaram com o vírus (157 pessoas testaram positivo em exame RT-PCR e 125 por Teste Rápido). Ainda estão com o vírus ativo 33 pacientes que seguem em recuperação, sendo que cinco estão internados e 28 em tratamento domiciliar. Além disso, subiu para 244 o número de pacientes curados. Cinco pessoas residentes do município faleceram.

A taxa de ocupação dos leitos SUS destinados ao tratamento da Covid-19 está em 48% nos leitos de UTI, sendo 10% ocupados por pacientes de Conquista e 38% por pacientes de outros municípios da macrorregião. Quanto à taxa de ocupação dos leitos clínicos, foi reduzida para 18,8%, sendo que em 9,4% estão internados pacientes de Conquista e em 9,4%, pacientes de outros municípios.

Até o momento, foram registradas 5.784 notificações de Síndrome Gripal/Covid-19 e Síndrome Respiratória Aguda Grave (SRAG), atendendo à regra de notificação imediata e obrigatória do Ministério da Saúde. Desse total, 1.475 foram descartados para Covid-19 e 4.027 casos aguardam desfecho no E-Sus Notifica, sendo que 263 deles possuem critério para realização de exame RT-PCR e estão aguardando coleta, 3.669 passaram a ter critérios para realização de Teste rápido* e 95 pacientes estão aguardando resultado laboratorial RT-PCR.

Quanto ao estado de Saúde dessas 4.027 pessoas notificadas, 3.466 já evoluíram para cura da Síndrome Gripal, 551 apresentam sintomas de Síndrome Gripal leve seguindo em tratamento domiciliar e 10 estão hospitalizados aguardando resultado laboratorial.

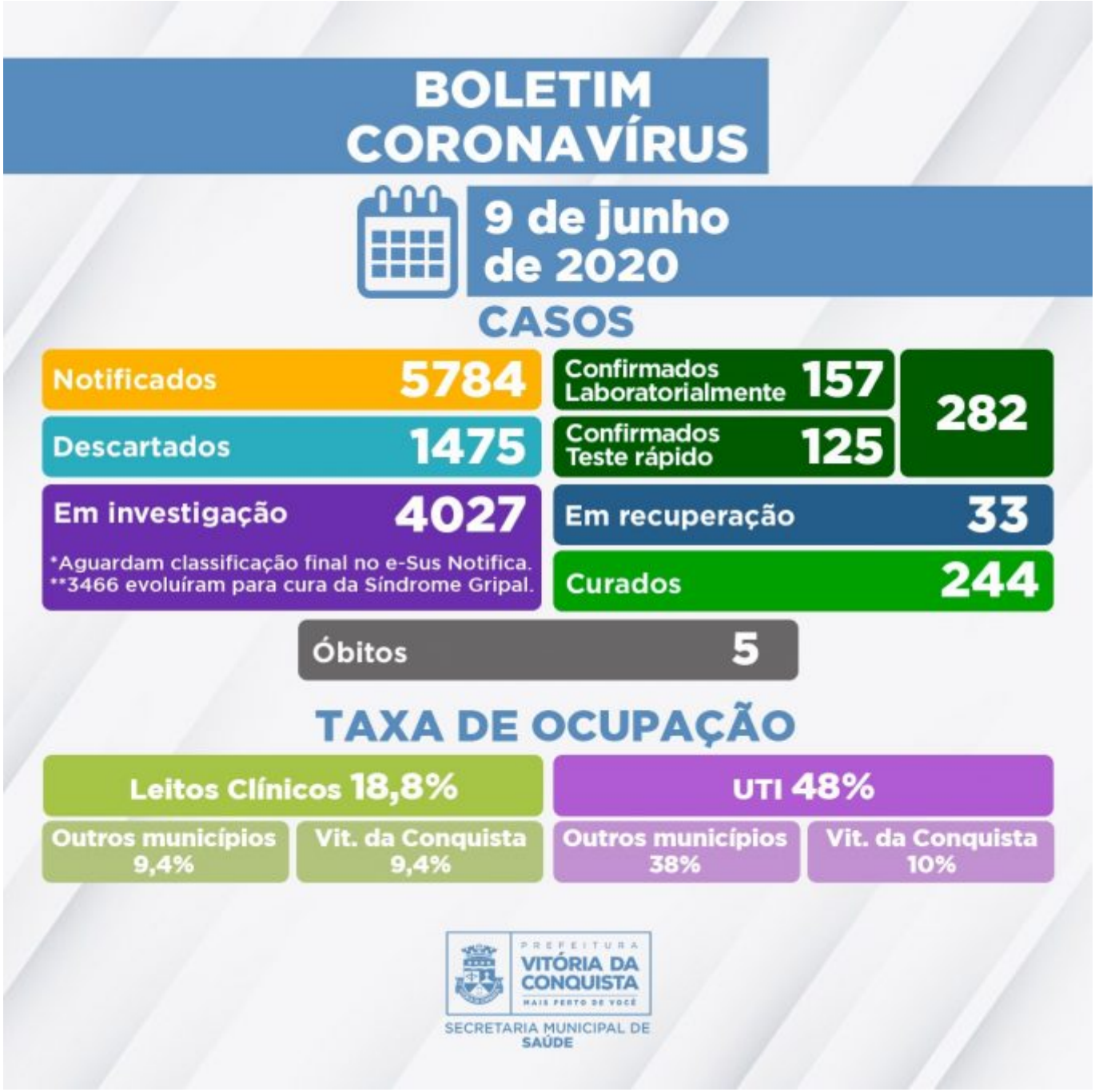

Ocupação dos Leitos de Covid-19 – Neste momento os leitos clínicos e de UTI ocupados são de pacientes de Vitória da Conquista, Brumado, Jequié, Ituaçu, Osasco-SP (em trânsito), Malhada de Pedras, Jaguaquara, Ribeirão do Largo, Itagibá, Eunápolis, Guanambi, Ipiaú, Poções, Cândido Sales e Caraíbas.

Clique para acessar o Boletim epidemiológico completo.

A rede hospitalar de Vitória da Conquista disponibiliza, pelo Sistema Único de Saúde (SUS), 114 leitos destinados, exclusivamente, para o tratamento do novo coronavírus, sendo 64

enfermarias e 50 Unidades de Terapia Intensiva.

*Critérios estabelecidos pela Nota Técnica COE Saúde Nº 54 de 8 de abril de 2020 (atualizada em 10 de maio de 2020), da Secretaria de Saúde do Estado.

Call Center – A Secretaria Municipal de Saúde disponibiliza um Call Center para tirar dúvidas da população sobre a Covid-19 e atender pessoas que apresentem sintomas suspeitos.

Contatos:

- Telefones fixos: (77) 3429-7451/3429-7434/3429-7436
- Celulares: (77) 98834-9988/98834-9900/98834-9977/98834-9911