08/12 - Boletim epidemiológico: 12.268 casos confirmados; 11.364 recuperados, 206 óbitos e 698 em recuperação

Date : 08-12-2020

Até esta terça-feira (8), foram registrados em Conquista 12.268 casos confirmados da Covid-19. Mais 120 pessoas receberam alta do tratamento, contabilizando 11.364 recuperados. Enquanto que 698 pacientes sintomáticos ainda seguem em recuperação – 30 internados e 668 em tratamento domiciliar – e 206 pessoas faleceram por complicações da doença.

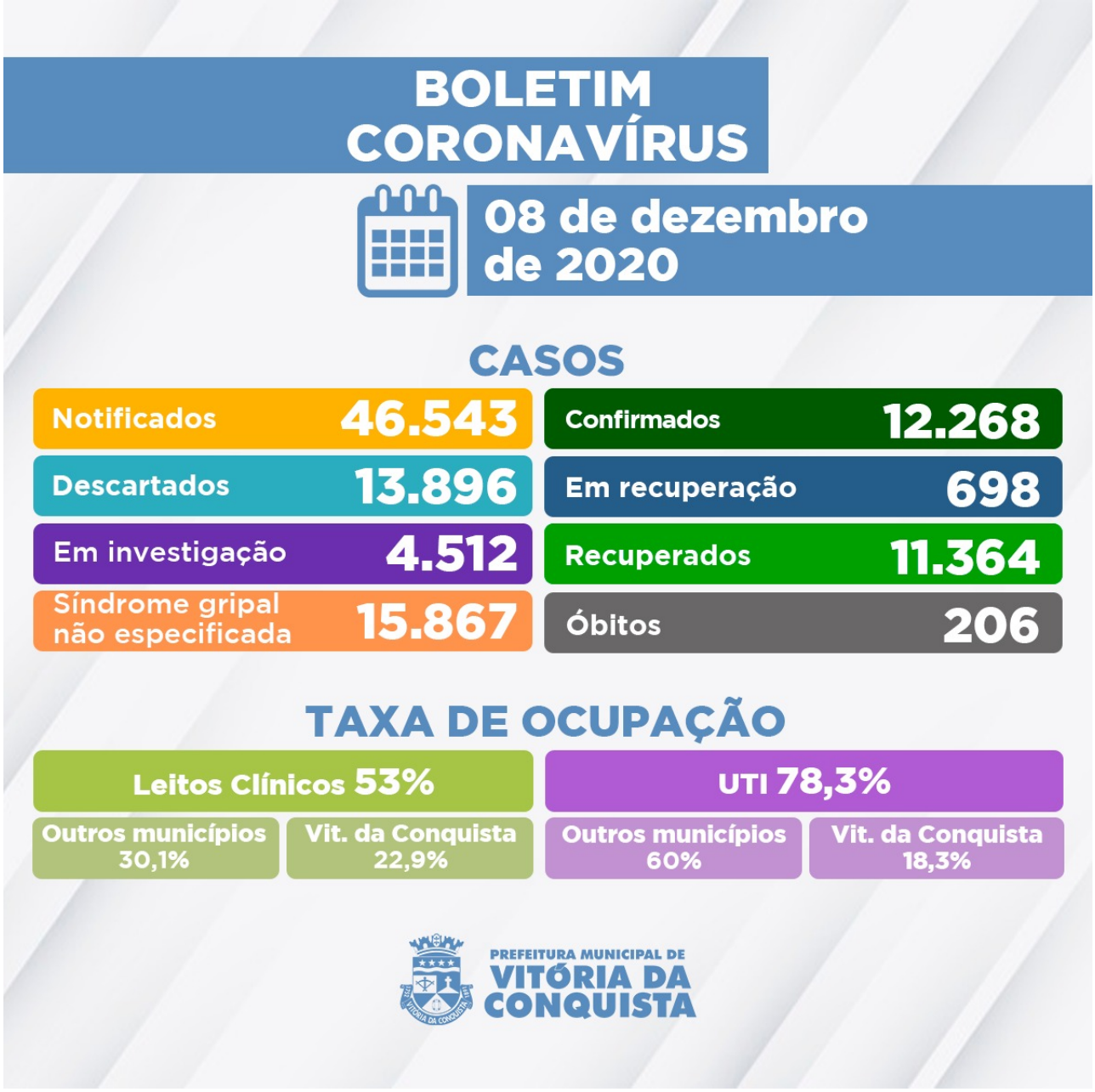

Estão sob investigação, 4.512 casos suspeitos de infecção pela Covid-19, dos quais: 4.218 esperam pela investigação laboratorial e 294 pelo resultado do exame RT-PCR das amostras encaminhadas para análise no Lacen Municipal e Estadual.

Ocupação de Leitos – A rede hospitalar do SUS no município disponibiliza, neste momento, 143 leitos para tratamento de pacientes confirmados ou com suspeita de infecção pela Covid-19, sendo 60 deles de Unidade de Terapia Intensiva (UTI) e 83 leitos de enfermarias. Hoje, estão internados 91 pacientes, que além de Vitória da Conquista, são residentes dos seguintes municípios:

- Anagé;
- Aracatu;
- Barra da Estiva;
- Brumado;
- Carinhanha;

- Contendas do Sincorá;
- Cordeiros;
- Encruzilhada;
- Firmino Alves;
- Guajeru;
- Guanambi;
- Ibicoara;
- Ibicuí;
- Ibipitanga;
- Itapetinga;
- Ituaçu;
- Igaporã;
- Iguaí;
- Lagoa Real;
- Livramento de Nossa Senhora;
- Macarani;
- Malhada;
- Palmas de Monte Alto;
- Pedra Azul-MG;
- Piripá;
- Riacho de Santana;
- Tanhaçu.

Clique aqui para acessar o Boletim epidemiológico completo**.**

Call Center– A Secretaria Municipal de Saúde disponibiliza um Call Center para tirar dúvidas da população sobre a Covid-19 e atender pessoas que apresentem sintomas suspeitos.

- **Telefones fixos:**(77) 3429-3468/3429-3469/3429-3470
- **Celulares:**(77) 98834-9988 / 98834-9900 / 98834-9977 / 98834-9911 / 98856-4242 / 98856-4452 / 98856-3722/ 98825-5683/ 98834-8484
- **Call Center Noturno:**(77) 98856-3397/98856-5268
- **Call Center do Trabalhador de Saúde:**(77) 98809-2988 / 98809-2919 / 98809-2965