08/11 – Boletim epidemiológico: 375 pessoas diagnosticadas com a Covid-19 seguem em recuperação

Date : 08-11-2020

Até este domingo (9), a Secretaria Municipal de Saúde registrou 10.361 casos da Covid-19 no município desde o início das notificações, em 27 de fevereiro.

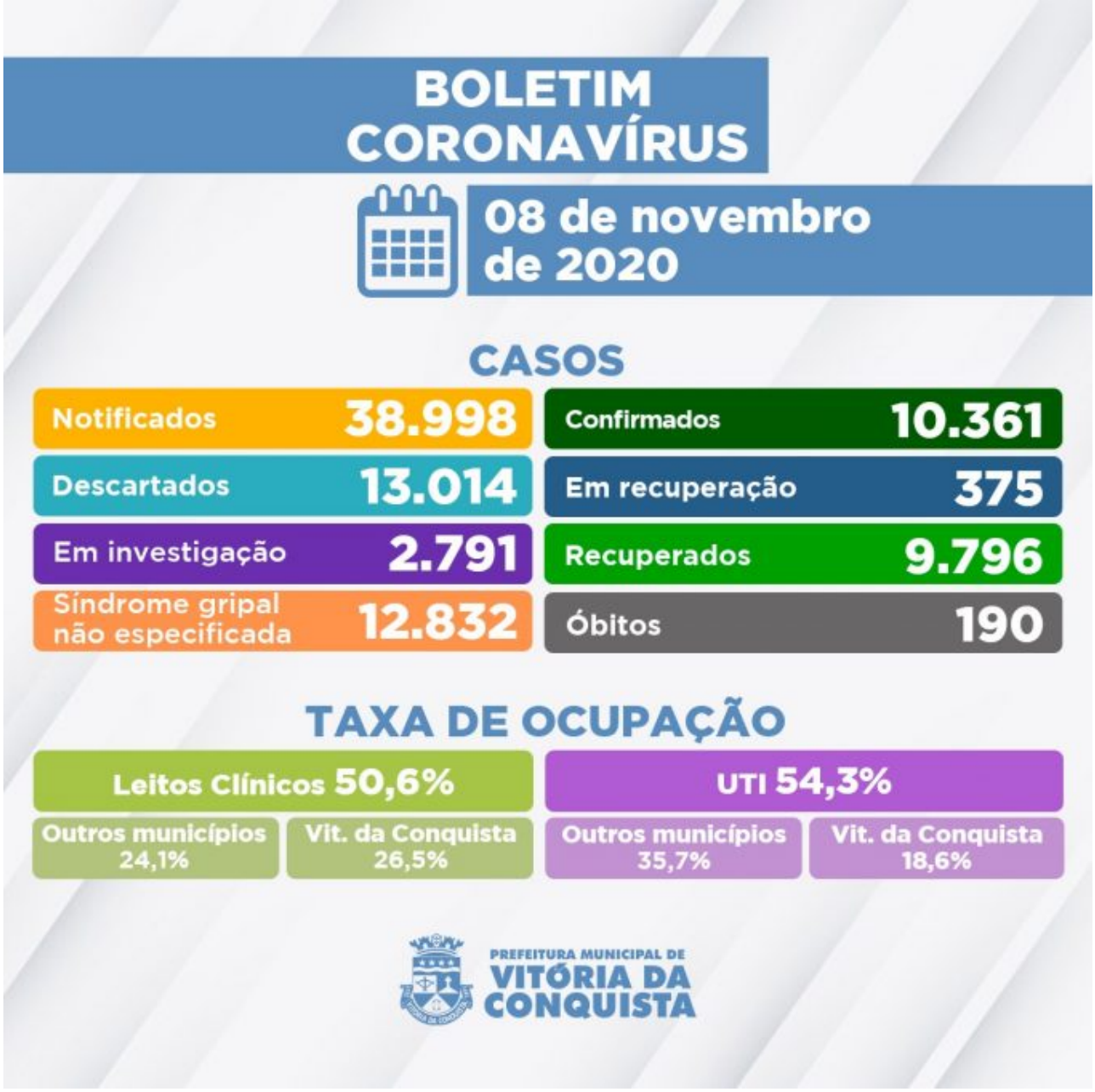

Desse total, 9.796 pessoas já se recuperaram da doença e outras 375 ainda seguem em processo de recuperação – 24 internados e 351 em tratamento domiciliar.

De acordo com a atualização dos dados, dos 38.998 registros de notificações, 12.832 casos notificados apresentaram Síndrome Gripal não especificada e 13.014 foram descartados para Covid.

Ainda há 2.791 casos suspeitos de infecção pela Covid-19 que aguardam classificação final (definição de caso como positivo, descartado ou Síndrome gripal não especificada). Destes, 2.330 aguardam por investigação laboratorial e 461 esperam pelo resultado do exame RT-PCR – as amostras são encaminhadas para análise no Lacen Municipal e Estadual.

Hoje, a Secretaria de Saúde confirmou mais duas mortes, somando o número de 190 óbitos por complicações causadas pela Covid-19:

189º óbito – Mulher de 86 anos, moradora do bairro Brasil, portadora de diabetes melito e hipertensão. Faleceu em 7 de novembro.

190º óbito – Homem de 56 anos, morador do Povoado de Periperi, portador de doença hepática e hipertensão. Faleceu em 8 de novembro.

Panorama de ocupação de Leitos – A rede hospitalar do SUS no município dispõe de 153 leitos para tratamento de pacientes confirmados ou com suspeita de infecção pelo novo Coronavírus. Desses, 83 são de enfermarias e 70 de Unidade de Terapia Intensiva (UTI). Neste momento, estão internados 80 pacientes que, além de Vitória da Conquista, também são residentes dos seguintes municípios:

-Anagé,
-Barra da Estiva,
-Brumado,
-Caetité,
-Cândido Sales,
-Caraíbas,
-Condeúba,
-Cordeiros,
-Encruzilhada,
-Firmino Alves,
-Guajeru,
-Ibicuí,
-Ibipitanga,
-Iguaí,
-Itambé,
-Itapetinga,
-Ituaçu,
-Jequié,
-Licínio de Almeida,
-Livramento de Nossa Senhora,
-Macaúbas,
-Maetinga,
-Malhada,
-Mirante,
-Mortugaba,
-Paramirim,
-Poções,
-Riacho de Santana
-Tanhaçú,
-São Paulo – SP
-Pelotas – RS.

Clique aqui para acessar o Boletim epidemiológico completo.

Call Center– A Secretaria Municipal de Saúde disponibiliza um Call Center para tirar dúvidas da população sobre a Covid-19 e atender pessoas que apresentem sintomas suspeitos.
• Telefones fixos:(77) 3429-3468/3429-3469/3429-3470

• Celulares:(77) 98834-9988 / 98834-9900 / 98834-9977 / 98834-9911 / 98856-4242 / 98856-4452 / 98856-3722/ 98825-5683/ 98834-8484
• Call Center Noturno:(77) 98856-3397/98856-5268
• Call Center do Trabalhador de Saúde:(77) 98809-2988 / 98809-2919 / 98809-2965