08/10 - Boletim epidemiológico: 409 pessoas que testaram positivo para a Covid-19 estão em recuperação

Date : 08-10-2020

De acordo com o Boletim Epidemiológico, até esta quinta-feira (8), Vitória da Conquista registrou 8.666 casos confirmados da Covid-19. Hoje, mais 77 pessoas receberam alta do tratamento, totalizando 8.100 recuperados. Ainda seguem em processo de recuperação 409 pacientes que estão apresentando sintomas (34 internados e 375 em tratamento domiciliar) e 157 moradores do município faleceram por complicações causadas pela doença.

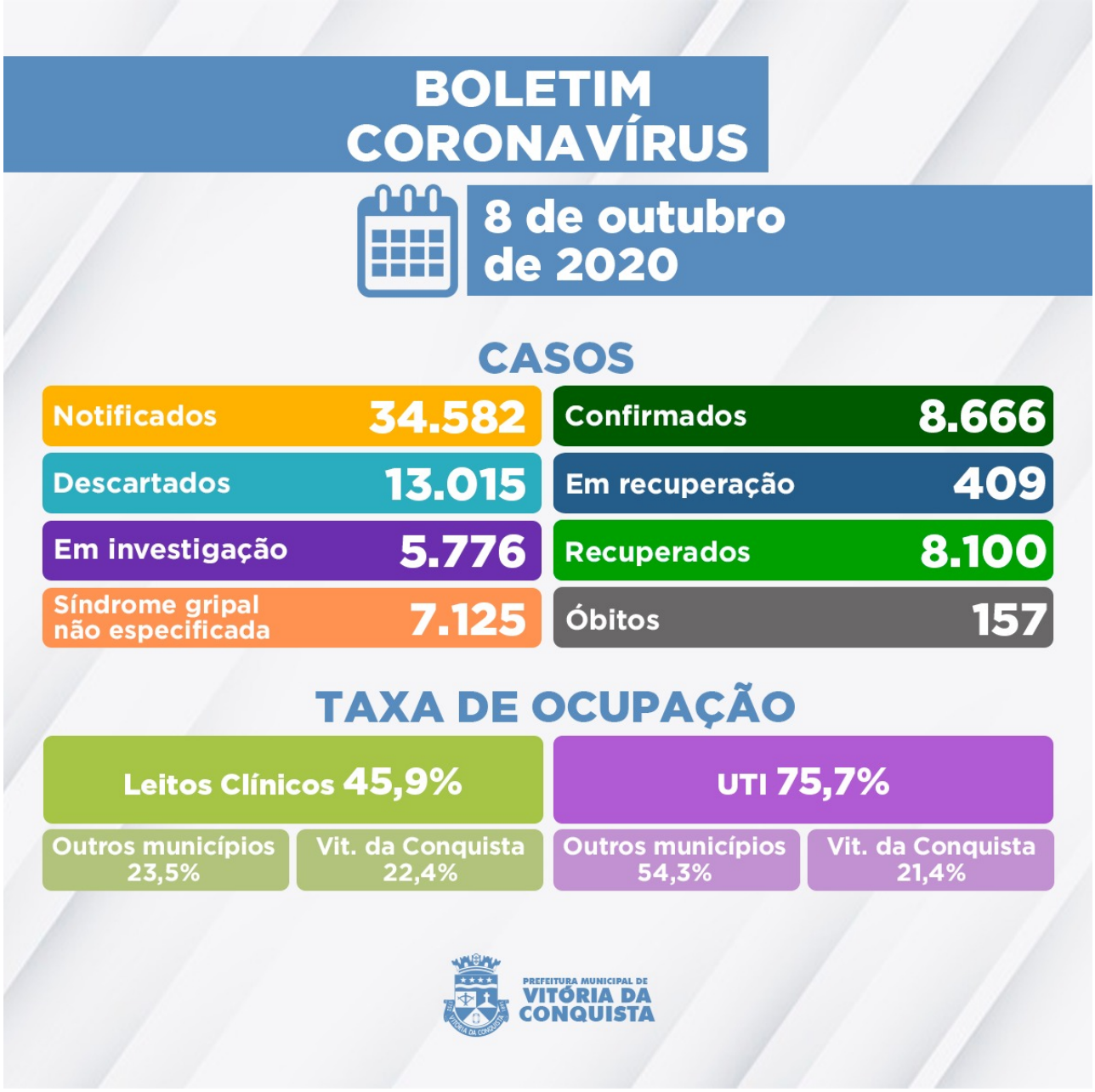

A Secretaria Municipal de Saúde investiga outros 5.776 casos notificados com suspeita de Síndrome Gripal/Covid-19 que aguardam por classificação final no e-SUS Ve (definição de caso como positivo, descartado ou Síndrome gripal não especificada). Desse total de pacientes, 4.634 esperam pela investigação laboratorial e 1.142 pelo resultado do exame RT-PCR das amostras que foram encaminhadas para análise no Lacen Municipal e Estadual.

Além disso, o número de casos notificados que foram descartados chegou a 13.015, sendo que 4.466 pessoas apresentaram resultado negativo por exame laboratorial RT-PCR e 8.549 por outros critérios de exclusão.

Ocupação dos leitos– A rede SUS do município dispõe de 168 leitos (98 de enfermarias e 70 de UTI) para tratamento de pacientes confirmados ou com suspeita de infecção pelo novo Coronavírus. Neste momento, **98 pacientes** estão internados nesses leitos, sendo eles residentes de Vitória da Conquista e dos municípios de:

• Barra da Estiva;
• Barra do Choça;
• Brumado;
• Belo Campo;
• Caetanos;
• Cândido Sales;
• Condeúba;
• Dom Basílio;
• Encruzilhada;
• Guanambi;
• Ibicoara;
• Ibicuí;
• Iguaí;
• Itamaraju;
• Itamari;
• Itambé;
• Itapetinga;
• Itarantim;
• Itororó;
• Jequié;
• Lafaiete Coutinho;
• Licínio de Almeida;
• Livramento de Nossa Senhora;
• Macaúbas;
• Malhada de Pedras;
• Mirante;
• Nova Canaã;
• Paramirim;
• Piatã;
• Planalto;
• Poções;
• Potiraguá;
• Presidente Jânio Quadros;
• Riacho de Santana;
• Rio do Antônio;
• Santa Bárbara;
• Urandi.

Clique aqui para acessar o Boletim epidemiológico completo.

Call Center– A Secretaria Municipal de Saúde disponibiliza um Call Center para tirar dúvidas da população sobre a Covid-19 e atender pessoas que apresentem sintomas suspeitos.

- **Telefones fixos:**(77) 3429-3468/3429-3469/3429-3470
- **Celulares:**(77) 98834-9988 / 98834-9900 / 98834-9977 / 98834-9911 / 98856-4242 / 98856-4452 / 98856-3722/ 98825-5683/ 98834-8484
- **Call Center Noturno:**(77) 98856-3397/98856-5268
- **Call Center do Trabalhador de Saúde:**(77) 98809-2988 / 98809-2919 / 98809-2965