08/08 - Boletim epidemiológico: mais quatro pacientes faleceram por Covid-19 em Conquista

Date : 08-08-2020

A Secretaria Municipal de Saúde confirmou neste sábado (8), quatro óbitos de pacientes diagnosticados com a Covid-19. Com isso, 72 moradores de Conquista faleceram até o momento.

69º óbito – Homem de 81 anos, morador do bairro Ibirapuera, portador de Hipertensão e Diabetes Melito. Apresentava sintomas desde o dia 23 de julho e foi admitido, inicialmente, na Unidade de Pronto Atendimento no dia 26 de julho, sendo transferido para o Hospital de Clínicas de Conquista (HCC), onde permaneceu internado até o dia 8 de agosto, quando foi transferido em estado grave para o Hospital Geral de Vitória da Conquista (HGVC), vindo a óbito no mesmo dia.

70º óbito – Homem de 94 anos, morador do bairro Miro Cairo, portador de Hipertensão e Diabetes Melito; apresentava sintomas desde o dia 29 de julho e foi internado no dia 31 de julho no Hospital Geral de Vitória da Conquista (HGVC) com fratura de fêmur sem teto cirúrgico. O paciente veio a óbito no dia 7 de agosto.

71º óbito – Homem de 55 anos, morador do bairro Urbis VI, portador de Diabetes Melito e transplantado renal há sete anos (fator de risco); esteve internado no Hospital Geral de Vitória da Conquista (HGVC) há 10 dias para cirurgia de amputação de membro. Hoje, 8 de agosto,

apresentou quadro respiratório agudo em domicílio e realizou Teste Rápido que apresentou resultado positivo para Covid-19. O SAMU 192 prestou assistência imediata, mas o paciente não resistiu e veio a óbito.

72º óbito – Mulher de 73 anos, moradora do bairro Alto Maron, portadora de Hipertensão, Diabetes Melito e Obesidade; foi internada no dia 31 de julho no Hospital São Vicente, onde veio a óbito no mesmo dia. O resultado da investigação laboratorial foi divulgado hoje.

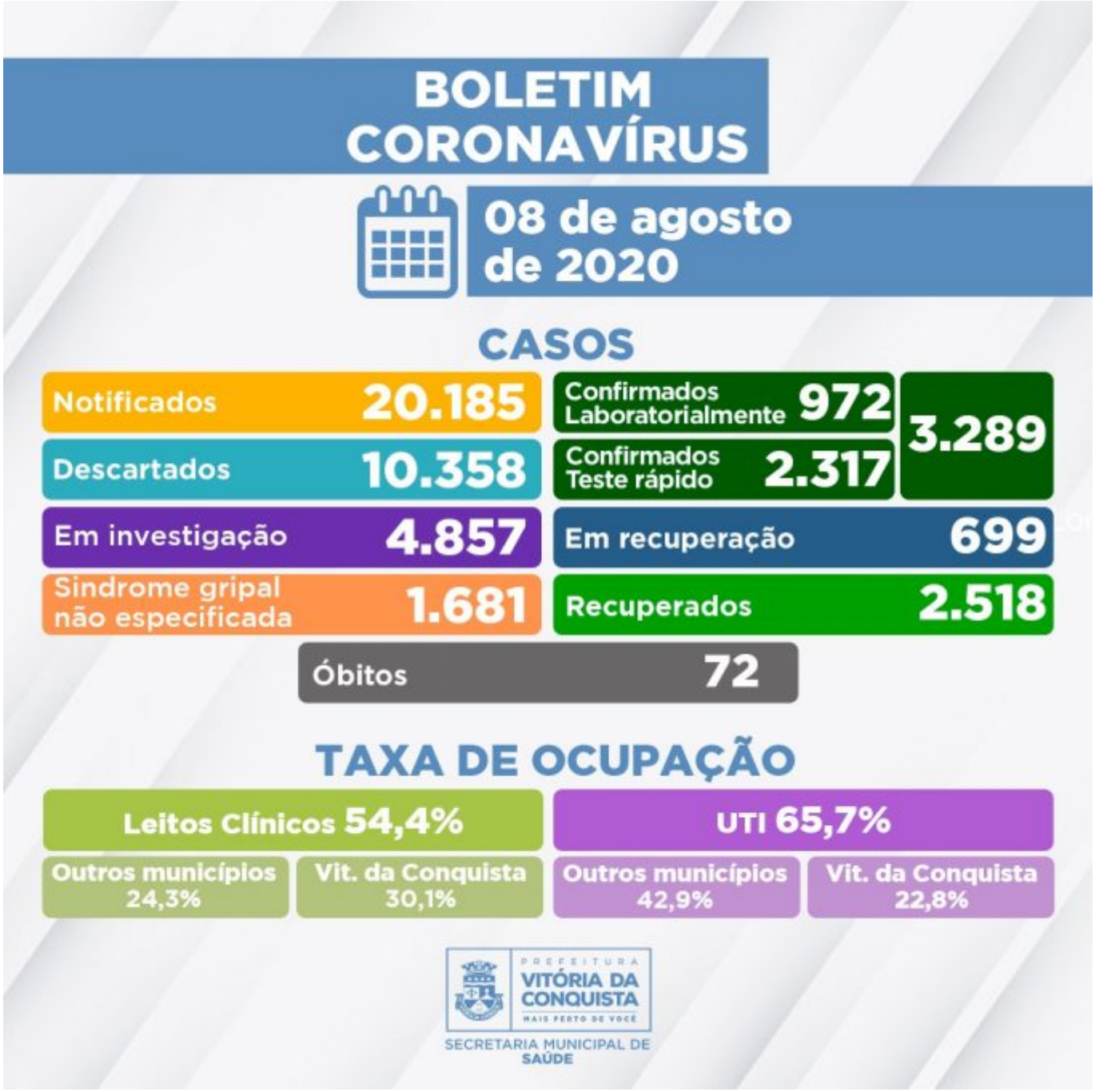

De acordo com o Boletim epidemiológico de hoje, mais 141 pessoas foram diagnosticadas com Covid-19, aumentando para 3.289 casos confirmados no município em mais de cinco meses de notificações. Deste total, 2.518 pessoas já estão recuperadas e 699 permanecem em recuperação – 34 internados e 665 em tratamento domiciliar.

4.857 casos suspeitos aguardam classificação final, dos quais: 4.434 possuem critérios de coleta para exame laboratorial ou Teste Rápido* e 423 aguardam resultado laboratorial de exame RT-PCR. Desses pacientes investigados, 3.813 recuperaram-se da Síndrome Gripal, 1.023 estão com sintomas leves de Síndrome Gripal e permanecem em tratamento domiciliar, 20 pacientes estão hospitalizados e um foi a óbito por suspeita de contaminação pela Covid-19 (caso aguarda investigação laboratorial).

Ocupação dos leitos – A rede SUS do município disponibiliza, neste momento, 168 leitos (98 de enfermarias e 70 de UTI) para tratamento de pacientes confirmados ou com suspeita de Covid-19. Neste sábado (8), estão internados 102 pacientes de Vitória da Conquista e de outras 32 cidades:

- Itapetinga;
- Cordeiros;
- Mortugaba;
- Tanhaçu;
- Poções;
- Nova Canaã;
- Itarantim;
- Barra do Choça;
- Iguaí;
- Itambé;
- Itororó;
- Planalto;
- Barra da Estiva;
- Guanambi;
- Mirante;
- Maetinga;
- Camacã;
- Jânio Quadros;
- Ibicuí;
- Potiraguá;
- Cocos;
- Anagé;
- Wenceslau Guimarães;
- Malhada de Pedras;
- Ipiaú;
- Itabela;
- Iuiú;
- Itanhém;
- Caculé;
- Guarulhos-SP;
- Brumado;
- Ibicaraí.

A Prefeitura de Vitória da Conquista lamenta, mais uma vez, por cada uma das pessoas falecidas pela doença e reforça sobre a necessidade da população manter as medidas de prevenção. Evite sair de casa sem necessidade e, sempre que sair, use máscaras e higienize mãos e objetos.

Clique para conferir o Boletim epidemiológico completo.

**Critérios estabelecidos pela* Nota Técnica COE Saúde Nº 54 de 8 de abril de 2020 (atualizada em 04 de junho de 2020)*, da Secretaria de Saúde do Estado.*

Call Center – A Secretaria Municipal de Saúde disponibiliza um Call Center para tirar dúvidas da população sobre a Covid-19 e atender pessoas que apresentem sintomas suspeitos.

• Novos telefones fixos: (77) 3429-3468/3429-3469/3429-3470
• Celulares: (77) 98834-9988/98834-9900/98834-9977/98834-9911
Novos números de celulares: 98856-4242/98856-4452/98856-3722/98825-5683/98834-8484