08/06 - Boletim epidemiológico: 35 pessoas infectadas pelo Coronavírus seguem em recuperação

Date : 08-06-2020

Vitória da Conquista registra 268 pacientes que se infectaram pelo Novo Coronavírus. Desse total, 152 foram confirmados pelo método de exame laboratorial RT-PCR e 116 por Teste Rápido. Além disso, 228 pacientes evoluíram para cura da infecção, 35 estão em recuperação (cinco internados e 30 em tratamento domiciliar) e cinco pessoas residentes do município faleceram.

Nesta segunda (8), a taxa de ocupação dos leitos clínicos é de 21,9%, sendo 7,8% ocupados por pacientes de Conquista e 14,1% por pacientes de outros municípios. Já a taxa geral de ocupação de leitos de UTI se manteve em 48%, sendo que em 10% deles permanecem internados pacientes de Conquista e em 38%, pacientes de outros municípios.

Deste o último sábado (6), a Secretaria Municipal de Saúde vem trabalhando na atualização do E-Sus Notifica com dados de pacientes notificados como casos suspeitos de Síndrome Gripal/Covid-19 e Síndrome Gripal Aguda Grave (SRAG) no município, atendendo à regra de notificação obrigatória do Ministério da Saúde - o que justifica incremento no número de notificação. Com isso, já foram registrados 5.730 casos de Síndrome Gripal e SRAG, sendo que 1.341 foram descartados para Coronavírus (1.033 por exame laboratorial RT-PCR e 308 por Teste Rápido).

Ainda aguardam desfecho no E-Sus Notifica 4.121 casos. 254 deles possuem critério para coleta de exame RT-PCR e estão aguardando coleta, 3.773 passaram a ter critérios para realização de Teste rápido e 94 pacientes estão aguardando resultado laboratorial*. Destes pacientes que estão em aguardo, 3.574 evoluíram para cura, 539 apresentam sintomas de Síndrome Gripal leve seguindo em tratamento domiciliar e oito estão hospitalizados aguardando resultado laboratorial.

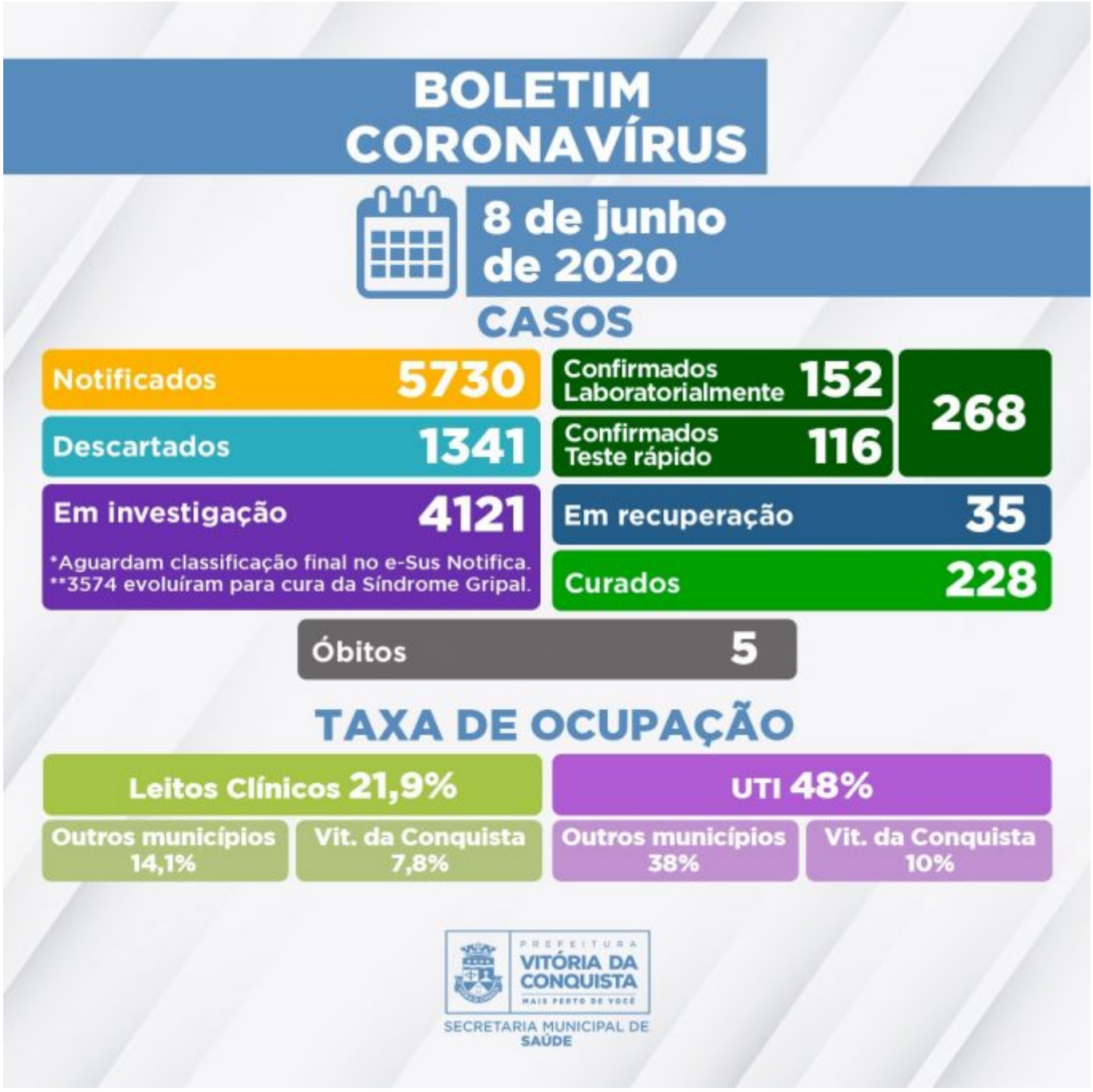

Clique para acessar o Boletim epidemiológico completo.

Ocupação dos Leitos de Covid-19 – Neste momento, estão internados por pacientes de Vitória da Conquista, Brumado, Jequié, Ituaçu, Osasco-SP (em trânsito), Malhada de Pedras, Jaguaquara, Ribeirão do Largo, Itagibá, Eunápolis, Guanambi, Ipiaú, Poções e Caraíbas.

A rede hospitalar de Vitória da Conquista disponibiliza, pelo Sistema Único de Saúde (SUS), 114 leitos destinados, exclusivamente, para o tratamento do novo coronavírus, sendo 64 enfermarias e 50 Unidades de Terapia Intensiva.

*Critérios estabelecidos pela Nota Técnica COE Saúde Nº 54 de 8 de abril de 2020 (atualizada em 10 de maio de 2020), da Secretaria de Saúde do Estado.

Call Center – A Secretaria Municipal de Saúde disponibiliza um Call Center para tirar dúvidas da população sobre a Covid-19 e atender pessoas que apresentem sintomas suspeitos.

Contatos:

- Telefones fixos: (77) 3429-7451/3429-7434/3429-7436
- Celulares: (77) 98834-9988/98834-9900/98834-9977/98834-9911