08/04 – Boletim epidemiológico: 24.031 casos confirmados, 23.311 recuperados, 338 em recuperação e 382 óbitos

Date : 08-04-2021

O boletim epidemiológico atualizado desta quinta-feira (8), registra 24.031 casos de pessoas que já se infectaram com a Covid-19. Destas, 23.311 já estão recuperadas e 338 permanecem em recuperação – 66 estão internados em Vitória da Conquista e 272 em tratamento domiciliar.

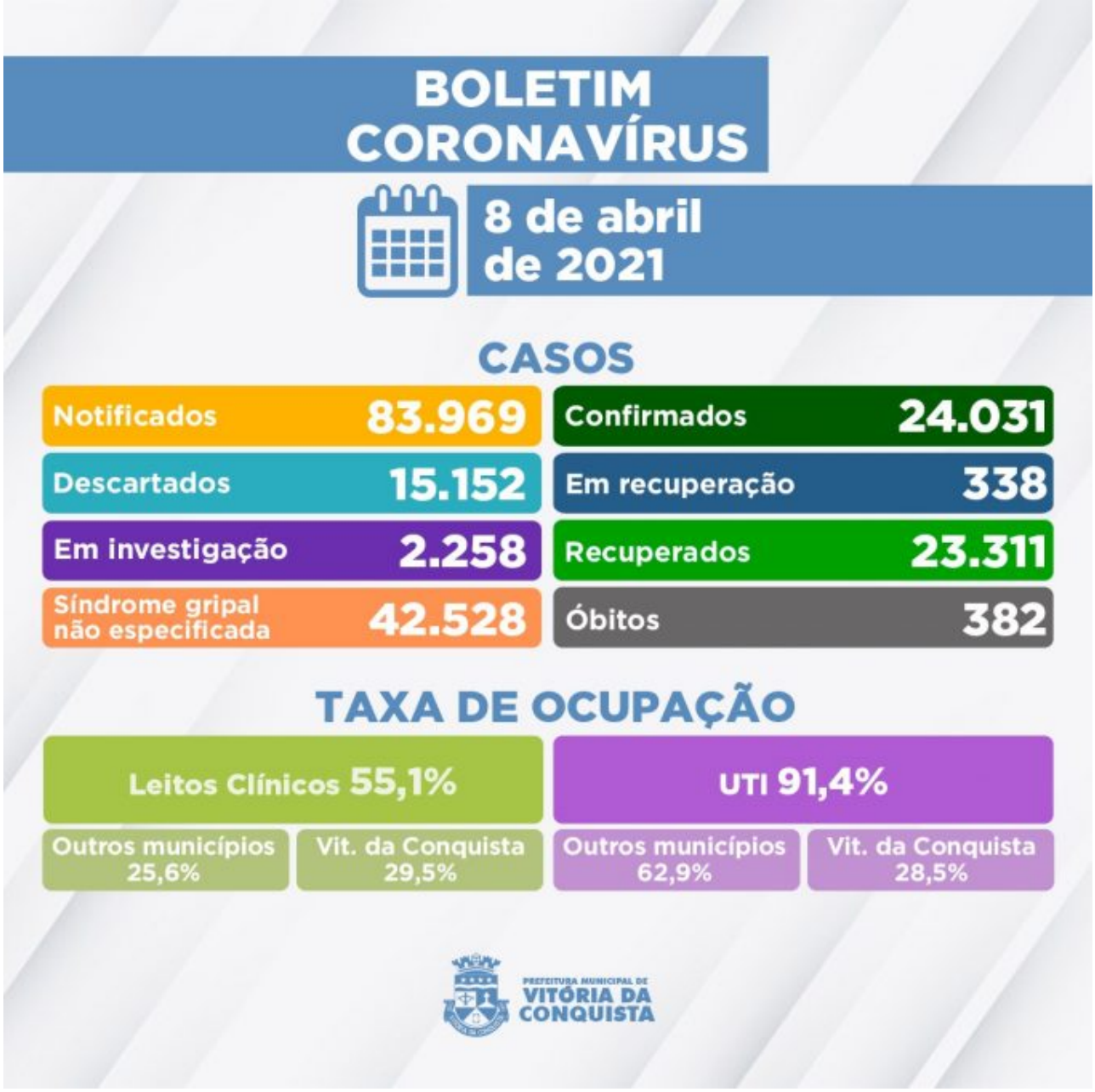

Ainda há 2.258 casos notificados por suspeita de infecção pela Covid que aguardam classificação final por investigação clínico-epidemiológico e/ou laboratorial. A Secretaria Municipal de Saúde confirmou o falecimento de um paciente em decorrência de complicações da Covid. Até o momento, foram contabilizados 382 óbitos de moradores do município.

382º óbito – Homem de 59 anos, morador do bairro Bateias, portador de Hipertensão e Diabetes Melito. Foi internado no dia 3 de abril no Hospital São Vicente (HSVP), onde faleceu em 8 de abril.

Ocupação de Leitos – Neste momento, 107 pacientes estão internados em parte dos 148 leitos disponíveis (78 enfermarias e 70 leitos de UTI) na rede SUS para tratamento de pacientes confirmados ou com suspeita de infecção pelo novo Coronavírus. Além de moradores de Vitória da Conquista, também estão internados residentes dos seguintes municípios:

Aracatu;
Barra da Estiva;
Barra do Choça;
Belo Campo;
Bom Jesus da Serra;
Brumado;
Caatiba;
Caculé;
Caetanos;
Caetité;
Caraíbas;
Carinhanha;
Caturama;
Dom Basílio;
Firmino Alves;
Guajeru;
Guanambi;
Ibipitanga:
Igaporã;
Itambé;
Itapetinga;
Itarantim;
Ituaçu;
Jequié;
Livramento de Nossa Senhora;
Malhada;
Mirante;
Mortugaba;
Nova Canaã;
Paramirim;
Parantiga;
Pindaí;
Riacho de Santana;
Rio do Antônio;
Serra Ramalho;
Tanhaçu;
Tremedal;
Araçariguama-SP;
São Paulo-SP;
Florianópolis-SC.

Clique aqui para acessar o Boletim epidemiológico completo.

Call Center –A Secretaria Municipal de Saúde disponibiliza um Call Center para tirar dúvidas da população sobre a Covid-19 e atender pessoas que apresentem sintomas suspeitos.

Telefones fixos: (77) 3429-3468/3429-3469/3429-3470
Celulares: (77) 98834-9988 / 98834-9900 / 98834-9977 / 98834-9911 / 98856-4242 / 98856-4452 / 98856-3722/ 98825-5683/ 98834-8484

Call Center Noturno: (77) 98856-3397/98856-5268