08/03 - Boletim epidemiológico: 464 pessoas seguem se recuperando da Covid-19

Date : 08-03-2021

A atualização do boletim epidemiológico desta segunda-feira (8), registra 20.876 casos confirmados da Covid-19 em Conquista. Do total de pessoas que se contaminaram, 20.080 estão recuperadas e 464 ainda estão apresentando sintomas e seguem em recuperação – 38 estão internados em Vitória da Conquista; cinco, em outros municípios; e 421 em tratamento domiciliar.

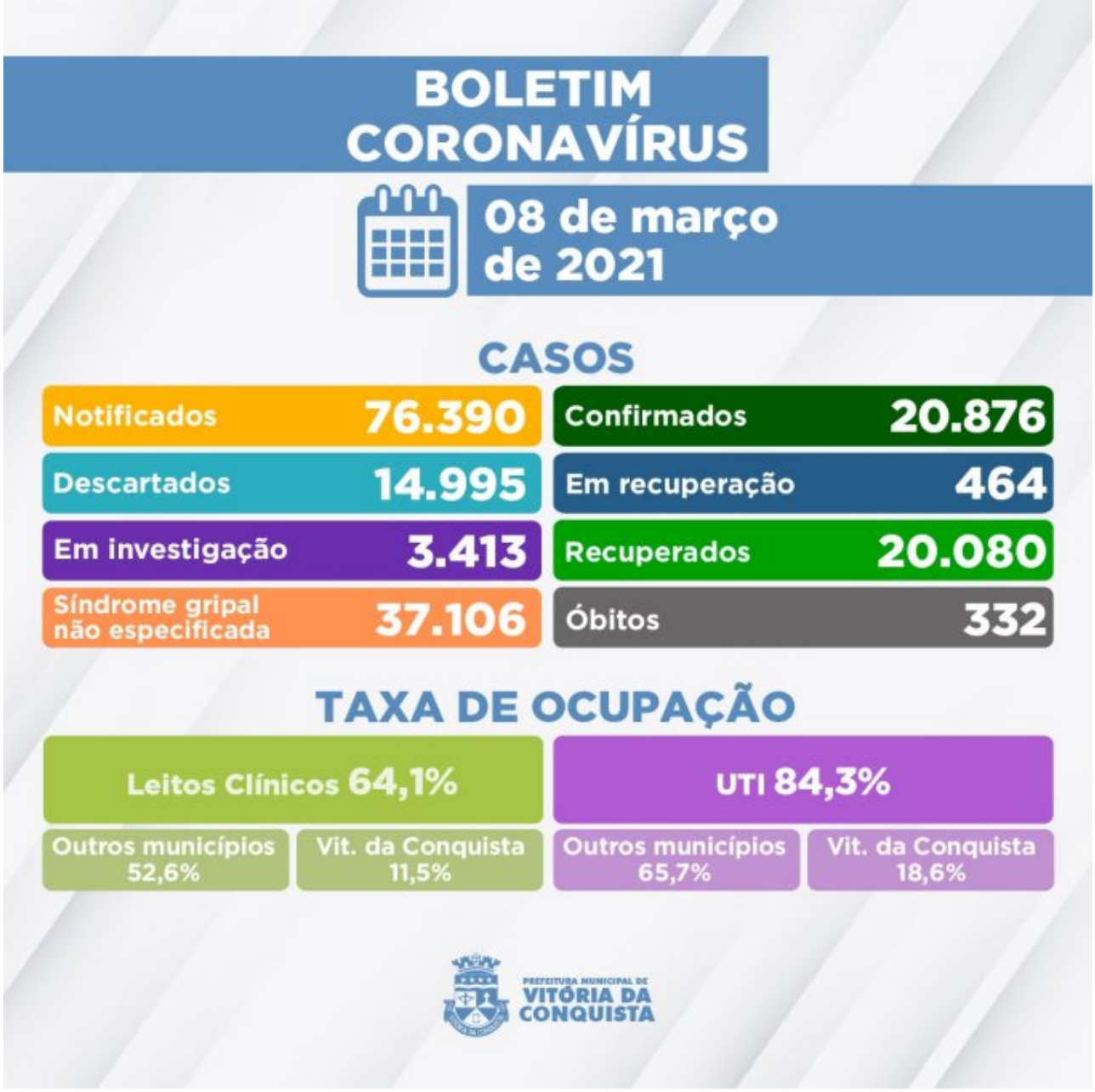

Outros 3.413 casos notificados por suspeita de infecção pela Covid aguardam classificação final por investigação clínico-epidemiológico e/ou laboratorial. Além disso, 14.995 casos foram descartados para a doença.

Ainda hoje, a Secretaria Municipal de Saúde confirmou o falecimento de um paciente do município por complicações em decorrência da Covid-19.

332º óbito – Mulher de 79 anos, moradora do bairro Conveima I, portadora de Diabetes Melito e Hipertensão. Foi internada no dia 02 de março no Hospital Geral de Vitória da Conquista (HGVC), onde faleceu em 6 de março.

Ocupação de Leitos – Neste momento, 109 pacientes estão internados em parte dos 148 leitos disponíveis (78 enfermarias e 70 leitos de UTI) na rede SUS para tratamento de pacientes confirmados ou com suspeita de infecção pelo novo Coronavírus. Além de moradores de Vitória da Conquista, também estão internados residentes dos seguintes

municípios:

- Barra do Choça;
- Belo Campo;
- Brumado;
- Caatiba;
- Caculé;
- Caetanos;
- Cândido Sales;
- Caraíbas;
- Caturama;
- Dom Basílio;
- Eunápolis;
- Guajeru;
- Guanambi;
- Ibicuí;
- Ibipitanga;
- Igaporã;
- Itambé;
- Itapetinga;
- Jacaraci;
- Jânio Quadros;
- Jequié;
- Licínio de Almeida;
- Livramento de Nossa Senhora;
- Macarani;
- Macaúbas;
- Malhada;
- Malhada de Pedras;
- Maracás;
- Palmas de Monte Alto;
- Paramirim;
- Pindaí;
- Planalto;
- Rio de Contas;
- Rio do Pires;
- Tanhaçu;
- Tremedal;
- Saquarema-RJ.

Clique aqui para acessar o Boletim epidemiológico completo**.**

Call Center– A Secretaria Municipal de Saúde disponibiliza um Call Center para tirar dúvidas da população sobre a Covid-19 e atender pessoas que apresentem sintomas suspeitos.

- **Telefones fixos:**(77) 3429-3468/3429-3469/3429-3470
- **Celulares:**(77) 98834-9988 / 98834-9900 / 98834-9977 / 98834-9911 / 98856-4242 / 98856-4452 / 98856-3722/ 98825-5683/ 98834-8484
- **Call Center Noturno:**(77) 98856-3397/98856-5268

- **Call Center do Trabalhador de Saúde:**(77) 98856-3345 / 98809-2919 / 98809-2965