08/01 - Boletim epidemiológico: 933 pacientes seguem em tratamento domiciliar

Date : 08-01-2021

Nesta sexta-feira (8), a Secretaria Municipal de Saúde divulgou o Boletim epidemiológico atualizado que registra 15.209 casos confirmados da Covid-19 no município.

Dos pacientes que testaram positivo, 13.996 já estão recuperados, 235 pacientes do município faleceram por complicações da doença e 978 seguem em recuperação – 42 deles estão em internamento hospitalar em Vitória da Conquista, outros três estão internados em outros municípios e 933 em tratamento domiciliar.

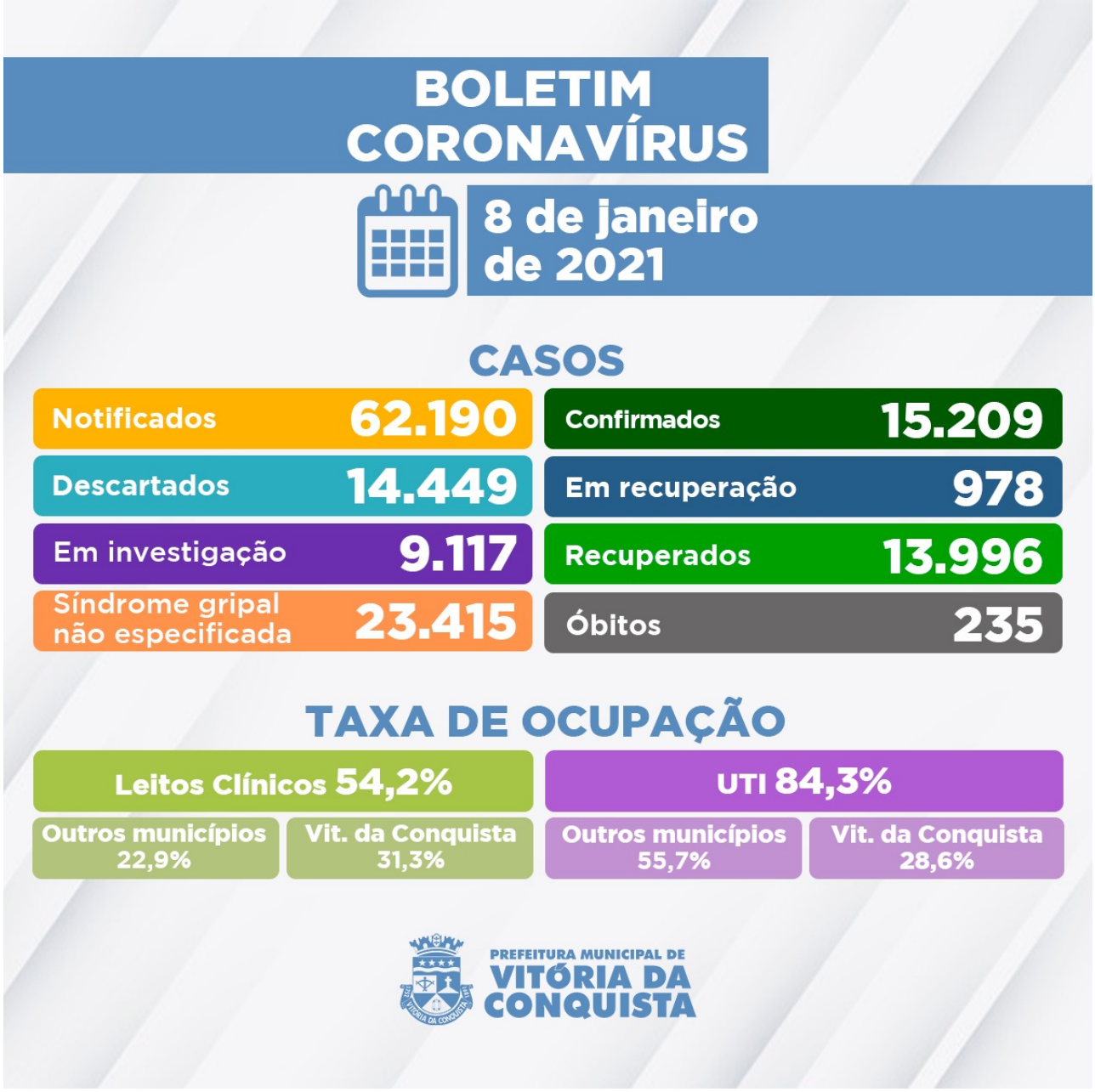

9.117 casos suspeitos de infecção pela Covid-19 aguardam por classificação final, dos quais: 8.842 esperam pela investigação laboratorial e 275 pelo resultado do exame RT-PCR – as amostras são encaminhadas para análise no Lacen Estadual.

Ocupação de Leitos – Atualmente, a rede hospitalar do SUS no município disponibiliza 153 leitos (70 de UTI e 83 enfermarias) para tratamento de pacientes confirmados ou com suspeita de infecção pela Covid-19. Hoje, 101 pacientes estão internados nos leitos disponíveis – são residentes de Vitória da Conquista e dos seguintes municípios da macrorregião:

- Aracatu;
- Barra da Estiva;
- Barra do Choça;
- Boquira;
- Brumado;
- Caetanos;

- Cândido Sales;
- Caraíbas;
- Encruzilhada;
- Firmino Alves;
- Guanambi;
- Ibicoara;
- Ibipitanga;
- Iguaí;
- Itambé;
- Itapetinga;
- Itororó;
- Ituaçu;
- Iuiu;
- Jacaraci;
- Jânio Quadros;
- Jussiape;
- Lagoa Real;
- Licínio de Almeida;
- Livramento de Nossa Senhora;
- Macaúbas;
- Malhada;
- Nova Canaã;
- Paramirim;
- Piripá;
- Poções;
- Rio do Antônio;
- Rio do Pires;
- Tanhaçu;
- Tanque Novo;
- Tremedal;
- Urandi;
- Teófilo Otoni-MG.

Clique aqui para acessar o Boletim epidemiológico completo**.**

Call Center– A Secretaria Municipal de Saúde disponibiliza um Call Center para tirar dúvidas da população sobre a Covid-19 e atender pessoas que apresentem sintomas suspeitos.

- **Telefones fixos:**(77) 3429-3468/3429-3469/3429-3470
- **Celulares:**(77) 98834-9988 / 98834-9900 / 98834-9977 / 98834-9911 / 98856-4242 / 98856-4452 / 98856-3722/ 98825-5683/ 98834-8484
- **Call Center Noturno:**(77) 98856-3397/98856-5268
- **Call Center do Trabalhador de Saúde:**(77) 98809-2988 / 98809-2919 / 98809-2965