07/10 - Boletim epidemiológico: 8.023 recuperados da Covid-19; 370 pacientes seguem em recuperação

Date : 07-10-2020

A Secretaria Municipal de Saúde divulgou a atualização do Boletim epidemiológico, que confirmou 158 novos casos da Covid-19 em Conquista, contabilizando 8.550 casos já confirmados desde o início das notificações. Além disso, mais 140 pessoas receberam alta do isolamento, e o número de recuperados chegou a 8.023. Outros 370 pacientes seguem ainda sintomáticos e permanecem em recuperação - 29 internados e 341 em tratamento domiciliar.

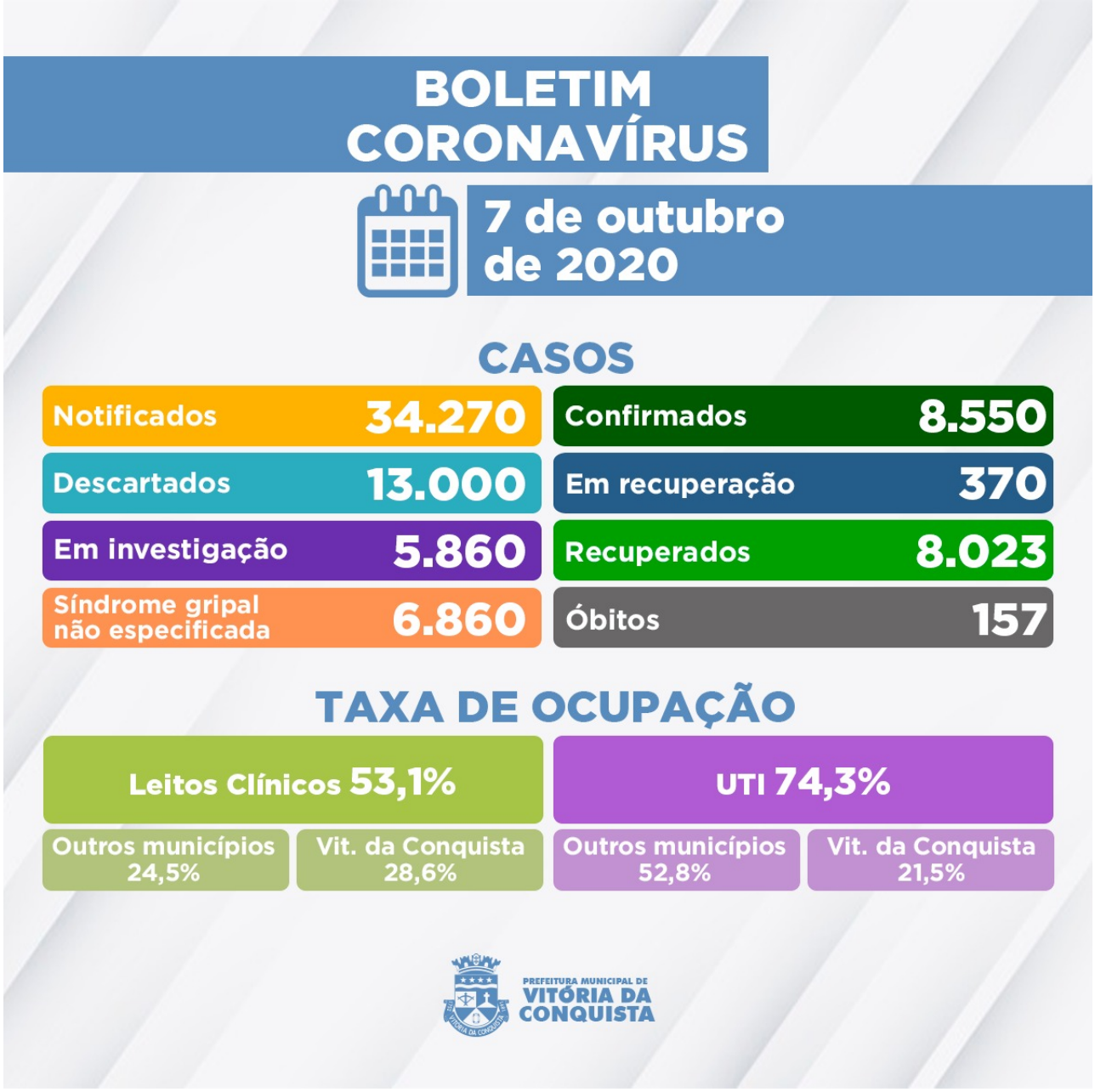

5.860 casos notificados com suspeita aguardam por classificação final no e-SUS Ve (definição de caso como positivo, descartado ou Síndrome gripal não especificada), dos quais: 4.751 deles esperam pela investigação laboratorial; e 1.109, pelo resultado do exame RT-PCR das amostras que foram encaminhadas para análise no Lacen Municipal e Estadual.

Foram confirmados, também nesta quarta (7), os falecimentos de mais três pacientes com diagnóstico de Covid que tiveram complicações causadas pela doença. O município passa a registrar 157 óbitos de moradores do município, até o momento.

155º óbito – Mulher de 58 anos, moradora do bairro Ipanema, portadora de Hipertensão, Diabetes Melito e Obesidade; foi internada no dia 29 de setembro no Hospital São Vicente, onde veio a falecer no mesmo dia. O caso aguardava a análise laboratorial do exame de RT-PCR, que teve resultado positivo para Covid-19.

156º óbito – Mulher de 77 anos, moradora do bairro Cruzeiro, portadora de Hipertensão e

Neoplasia Gástrica; no dia 27 de setembro foi internada no Hospital Geral de Vitória da Conquista, onde veio a óbito em 6 de outubro.

157º óbito – Homem de 72 anos, morador do bairro Bateias. O paciente tinha Síndrome de Down e portador de Doença Cardiovascular Crônica, Diabetes Melito e Pneumopatia Crônica; estava internado desde o dia 21 de setembro no Hospital de Clínicas de Conquista (HCC), onde faleceu em 7 de outubro.

Ocupação dos leitos– Atualmente, são disponibilizados 168 leitos (98 de enfermarias e 70 de UTI) na rede SUS do município para tratamento de pacientes confirmados ou com suspeita de infecção pelo novo Coronavírus. Nesta quarta (7), estão internados **104 pacientes** que, além de Vitória da Conquista, são residentes dos municípios de:

• Barra da Estiva;
• Barra do Choça;
• Brumado;
• Belo Campo;
• Caatiba;
• Caetanos;
• Condeúba;
• Dom Basílio;
• Encruzilhada;
• Guanambi;
• Ibicoara;
• Ibicuí;
• Iguaí;
• Itamaraju;
• Itamari;
• Itambé;
• Itapetinga;
• Itarantim;
• Itororó;
• Jequié;
• Lafaiete Coutinho;
• Licínio de Almeida;
• Livramento de Nossa Senhora;
• Macaúbas;
• Malhada de Pedras;
• Mirante;
• Nova Canaã;
• Paramirim;
• Piatã;
• Planalto;
• Poções;
• Potiraguá;
• Presidente Jânio Quadros;
• Riacho de Santana;
• Rio do Antônio;
• Urandi.

Clique aqui para acessar o Boletim epidemiológico completo.

Call Center– A Secretaria Municipal de Saúde disponibiliza um Call Center para tirar dúvidas da população sobre a Covid-19 e atender pessoas que apresentem sintomas suspeitos.

- **Telefones fixos:**(77) 3429-3468/3429-3469/3429-3470
- **Celulares:**(77) 98834-9988 / 98834-9900 / 98834-9977 / 98834-9911 / 98856-4242 / 98856-4452 / 98856-3722/ 98825-5683/ 98834-8484
- **Call Center Noturno:**(77) 98856-3397/98856-5268
- **Call Center do Trabalhador de Saúde:**(77) 98809-2988 / 98809-2919 / 98809-2965