07/09 - Boletim epidemiológico: Secretaria de Saúde confirma mais um falecimento de paciente pela Covid-19

Date : 07-09-2020

Foi confirmado nesta segunda-feira (7), o 113º óbito por Covid-19 em Conquista. Trata-se de uma mulher de 67 anos, moradora do Distrito de São João da Vitória, internada desde o dia 17 de agosto no Hospital Geral de Vitória da Conquista (HGVC), onde faleceu no dia 4 de setembro. A Secretaria Municipal de Saúde aguardava o resultado do exame laboratorial da paciente, que foi detectável para Covid-19.

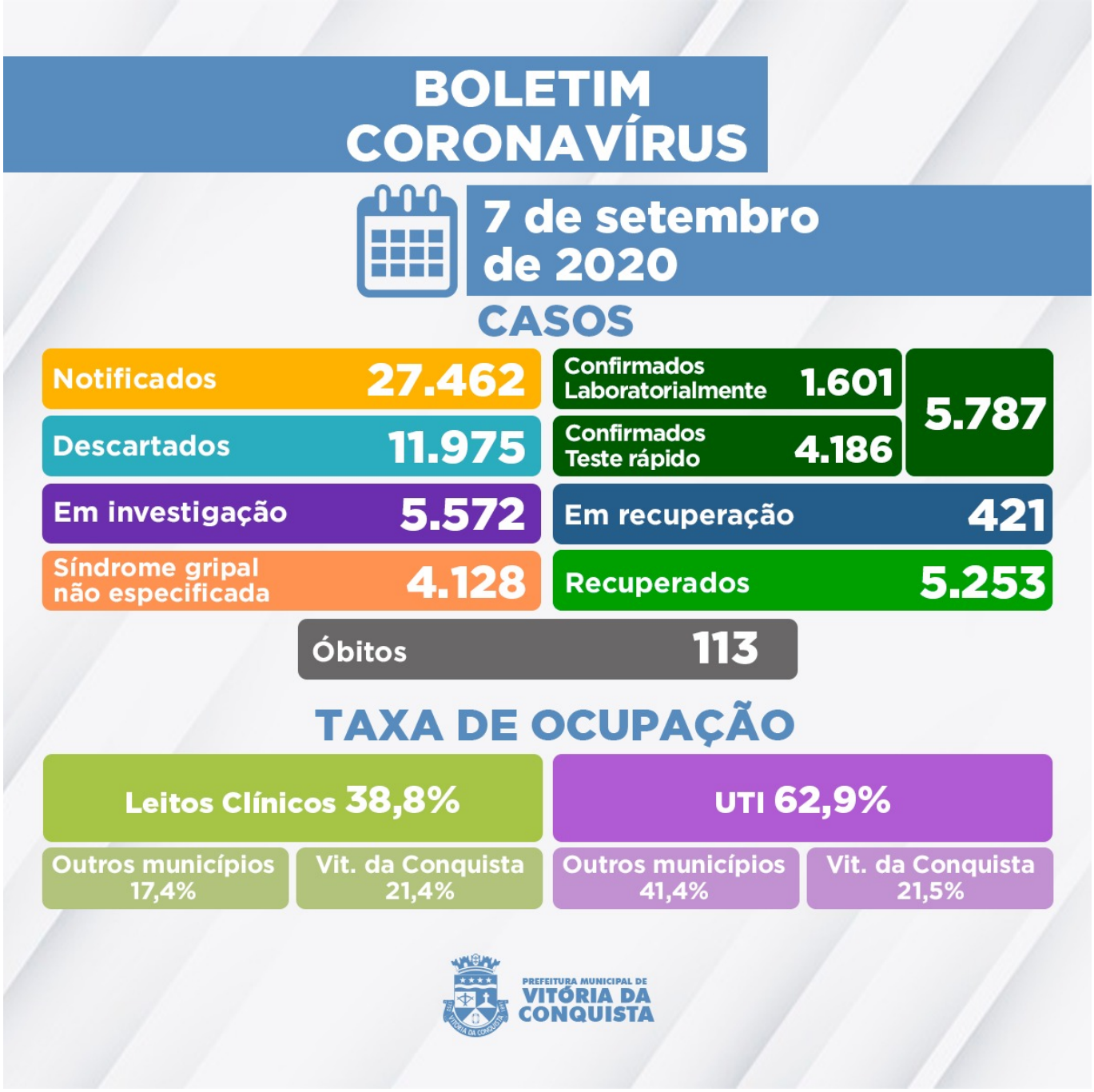

De acordo com o Boletim epidemiológico de hoje, mais 25 pacientes foram diagnosticados com a doença, totalizando 5.787 casos confirmados no município, sendo que 5.253 já estão recuperados e 421 continuam em recuperação – 27 internados e 394 em tratamento domiciliar.

Outros 5.572 casos notificados de pacientes com suspeita de Síndrome Gripal/Covid-19 estão aguardando por classificação final, dos quais: 4.041 esperam pela investigação laboratorial e 1.531 pelo resultado laboratorial de exame RT-PCR (225 amostras estão em análise no Lacen Municipal e 1.306 estão no Lacen Estadual).

Ocupação dos leitos– Neste momento, estão disponíveis 168 leitos (98 de enfermarias e 70 de UTI) na rede SUS do município para tratamento de pacientes confirmados ou com suspeita de infecção pelo novo Coronavírus. Hoje, nos leitos disponíveis, estão internados 82 pacientes de Vitória da Conquista e de mais outros 22 municípios da macrorregião:

- Planalto;
- Poções;
- Barra do Choça;
- Eunápolis;
- Macarani;
- Itarantim;
- Caetité;
- Brumado;
- Itambé;
- Carinhanha;
- Itapetinga;
- Guanambi;
- Ribeirão do Largo;
- Belo Campo;
- Itororó;
- Mirante;
- Anagé;
- Cândido Sales;
- Jaguaquara;
- Encruzilhada;
- Malhada de Pedras;
- Caetanos.

Clique aqui para acessar o Boletim epidemiológico completo.

Call Center– A Secretaria Municipal de Saúde disponibiliza um Call Center para tirar dúvidas da população sobre a Covid-19 e atender pessoas que apresentem sintomas suspeitos.

- **Novos telefones fixos:**(77) 3429-3468/3429-3469/3429-3470
- **Celulares:**(77) 98834-9988 / 98834-9900 / 98834-9977 / 98834-9911 / 98856-4242 / 98856-4452 / 98856-3722/ 98825-5683/ 98834-8484
- **Call Center Noturno:**(77) 98856-3397/98856-5268
- **Call Center do Trabalhador de Saúde:**(77) 98809-2988 / 98809-2919 / 98809-2965