07/08 - Boletim epidemiológico: 68 óbitos confirmados por Covid-19 em Conquista; 632 pacientes seguem em recuperação

Date : 07-08-2020

O 68º falecimento de um paciente por complicações da Covid-19 foi confirmado nesta sexta-feira (7), em Vitória da Conquista. Foi de um homem de 70 anos, morador do bairro Patagônia, portador de Hipertensão e Epilepsia, que foi internado no dia 18 de junho no Hospital Geral de Vitória da Conquista (HGVC) com pós operatório de artrodese lombar. O paciente veio a óbito no dia 7 de agosto.

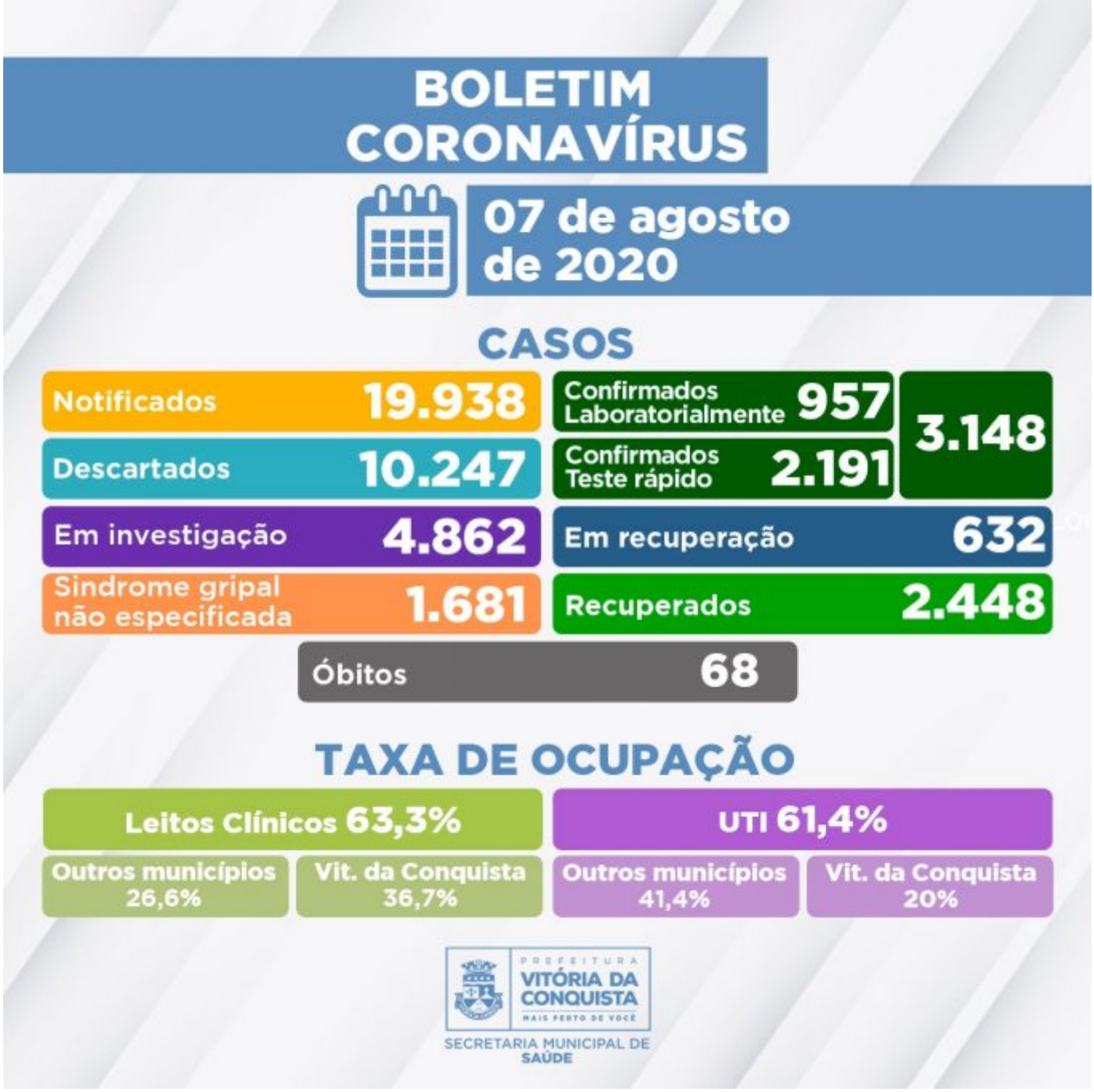

No Boletim epidemiológico desta sexta (7), foram apresentados 3.148 casos confirmados em Conquista, com 2.448 pessoas já recuperadas e outras 632 em recuperação, sendo 38 internados e 594 em tratamento domiciliar.

Ainda estão sob investigação 4.862 casos suspeitos que aguardam classificação final, dos quais: 4.439 possuem critérios de coleta para exame laboratorial ou Teste Rápido* e 423 aguardam resultado laboratorial de exame RT-PCR. Quanto à evolução do quadro de saúde desses pacientes, 3.829 recuperaram-se da Síndrome Gripal, 1.009 estão com sintomas leves de Síndrome Gripal e permanecem em tratamento domiciliar. Outros 22 pacientes estão hospitalizados e dois foram a óbito por suspeita de contaminação pela Covid-19 – casos aguardam investigação laboratorial.

Ocupação dos leitos – A rede SUS do município disponibiliza, neste momento, 168 leitos (98

de enfermarias e 70 de UTI) para tratamento de pacientes confirmados ou com suspeita de Covid-19. Nesta sexta (7), 105 desses leitos estão ocupados por pacientes de Vitória da Conquista e outras 33 cidades:

- Itapetinga;
- Cordeiros;
- Mortugaba;
- Tanhaçu;
- Poções;
- Nova Canaã;
- Itarantim;
- Barra do Choça;
- Iguaí;
- Itambé;
- Itororó;
- Planalto;
- Barra da Estiva;
- Guanambi;
- Mirante;
- Maetinga;
- Camacã;
- Jânio Quadros;
- Ibicuí;
- Potiraguá;
- Cocos;
- Anagé;
- Wenceslau Guimarães;
- Malhada de Pedras;
- Ipiaú;
- Itabela;
- Iuiú;
- Itanhém;
- Jaguariúna;
- Caculé;
- Guarulhos-SP;
- Brumado;
- Ibicaraí.

Clique para conferir o Boletim epidemiológico completo.

**Critérios estabelecidos pela* Nota Técnica COE Saúde Nº 54 de 8 de abril de 2020 (atualizada em 04 de junho de 2020)*, da Secretaria de Saúde do Estado.*

Call Center – A Secretaria Municipal de Saúde disponibiliza um Call Center para tirar dúvidas da população sobre a Covid-19 e atender pessoas que apresentem sintomas suspeitos.

• Novos telefones fixos: (77) 3429-3468/3429-3469/3429-3470
• Celulares: (77) 98834-9988/98834-9900/98834-9977/98834-9911
Novos números de celulares: 98856-4242/98856-4452/98856-3722/98825-5683/98834-8484