07/06 - Boletim epidemiológico: 262 casos confirmados de Covid-19; 225 já estão curados e 32 em recuperação

Date : 07-06-2020

Neste domingo (7), seis pacientes apresentaram resultado positivo para infecção pelo novo coronavírus, sendo confirmados o total de 262 casos no município (152 pacientes tiveram confirmação por meio de exame laboratorial RT-PCR e 110 por teste rápido). Quanto ao estado de saúde dos pacientes infectados, 225 evoluíram para cura, cinco foram a óbito e 32 estão em recuperação – cinco internados e 27 em tratamento domiciliar.

De acordo com o Boletim epidemiológico, a Secretaria Municipal de Saúde vem trabalhando na atualização dos dados de Vitória da Conquista no sistema federal e-SUS VE acerca dos pacientes notificados como casos suspeitos de Síndrome Gripal/Covid-19 e Síndrome Gripal Aguda Grave (SRAG) no município, atendendo à regra de notificação obrigatória do Ministério da Saúde. Por isso, desde ontem (6), o boletim está apresentando elevação do número de notificações.

Até a tarde de hoje, Conquista registrou 5.593 casos notificados de Síndrome Gripal e SRAG, sendo que 1.325 casos foram descartados para Covid-19 (1.033 por exame laboratorial RT-PCR e 292 por Teste Rápido) e 4.006 casos aguardam classificação final no e-SUS Notifica. Destes, 160 possuem critério para coleta de exame RT-PCR, 3.755 passaram a ter critérios para realização de Teste rápido e 91 pacientes estão aguardando resultado laboratorial*.

Dos pacientes que aguardam classificação final, 3.490 evoluíram para cura da Síndrome Gripal, 511 apresentam Síndrome Gripal Leve e permanecem em isolamento domiciliar, cinco estão internados e aguardam resultado laboratorial.

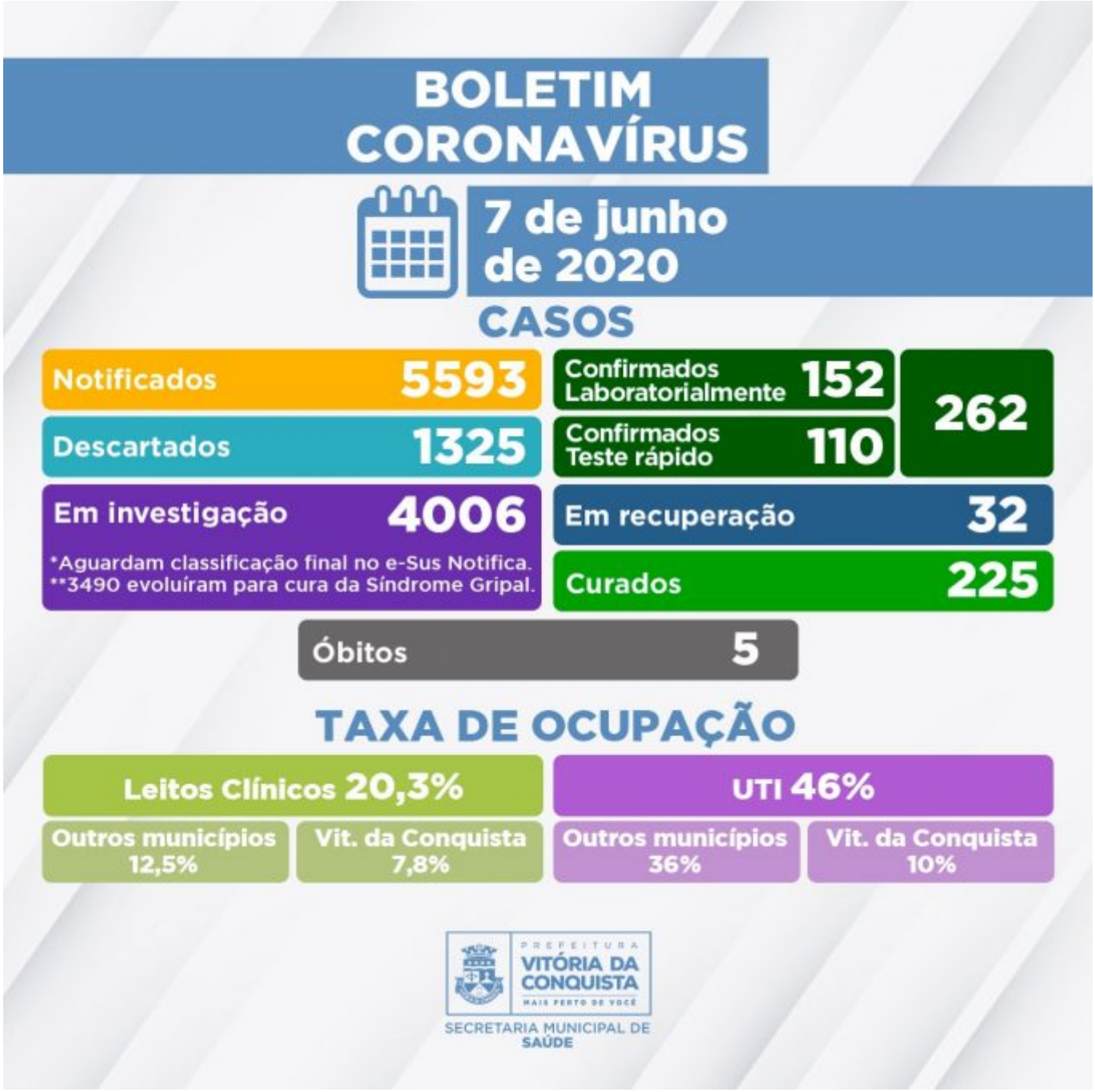

Ocupação dos Leitos – Neste domingo (7), a taxa de ocupação dos leitos clínicos diminuiu para 20,3%, sendo 12,5% deles ocupados por pacientes de outros municípios e 7,8% por pacientes de Conquista. Enquanto que a taxa geral de ocupação de leitos de UTI também reduziu para 48%, sendo que em 10% deles estão internados pacientes de Conquista e em 38% por pacientes de outros municípios. Neste momento, estão internados pacientes de Vitória da Conquista, Brumado, Rio do Pires, Ituaçu, São Paulo (em trânsito), Malhada de Pedras, Itapetinga, Jequié, Ipiaú, Ribeirão do Largo, Itagibá, Eunápolis, Rio do Pires, Poções e Caraíbas.

A rede hospitalar de Vitória da Conquista disponibiliza, pelo Sistema Único de Saúde (SUS), 114 leitos destinados, exclusivamente, para o tratamento do novo coronavírus, sendo 64 enfermarias e 50 Unidades de Terapia Intensiva.

*Critérios estabelecidos pela Nota Técnica COE Saúde Nº 54 de 8 de abril de 2020 (atualizada em 10 de maio de 2020), da Secretaria de Saúde do Estado.

Call Center – A Secretaria Municipal de Saúde disponibiliza um Call Center para tirar dúvidas da população sobre a Covid-19 e atender pessoas que apresentem sintomas suspeitos.

Contatos:

- Telefones fixos: (77) 3429-7451/3429-7434/3429-7436
- Celulares: (77) 98834-9988/98834-9900/98834-9977/98834-9911