07/04 - Boletim epidemiológico: 7 casos confirmados da Covid-19

Date : 07-04-2020

Em Vitória da Conquista, já são **271 casos notificados** com suspeita clínica e epidemiológica de infecção pela Covid-19. De acordo com Boletim epidemiológico divulgado pela Secretaria Municipal de Saúde, até às 17h desta terça-feira (7), foram **confirmados 7 casos**, dos quais: 5 tiveram confirmação após análise laboratorial e divulgação do resultado pelo Lacen Estadual e 2 por meio de exames realizados por laboratório privado, que seguiram para exame de contraprova no Lacen Estadual.

Outros **144 casos suspeitos foram descartados laboratorialmente e 5 por vínculo epidemiológico, 77 aguardam resultado laboratorial e 38 aguardam coleta de amostra.**

A análise das amostras enviadas é feita pelo Lacen, do Governo do Estado, em Salvador, que também faz a divulgação dos resultados do município por meio do sistema Gerenciador de Ambiente Laboratorial (GAL).

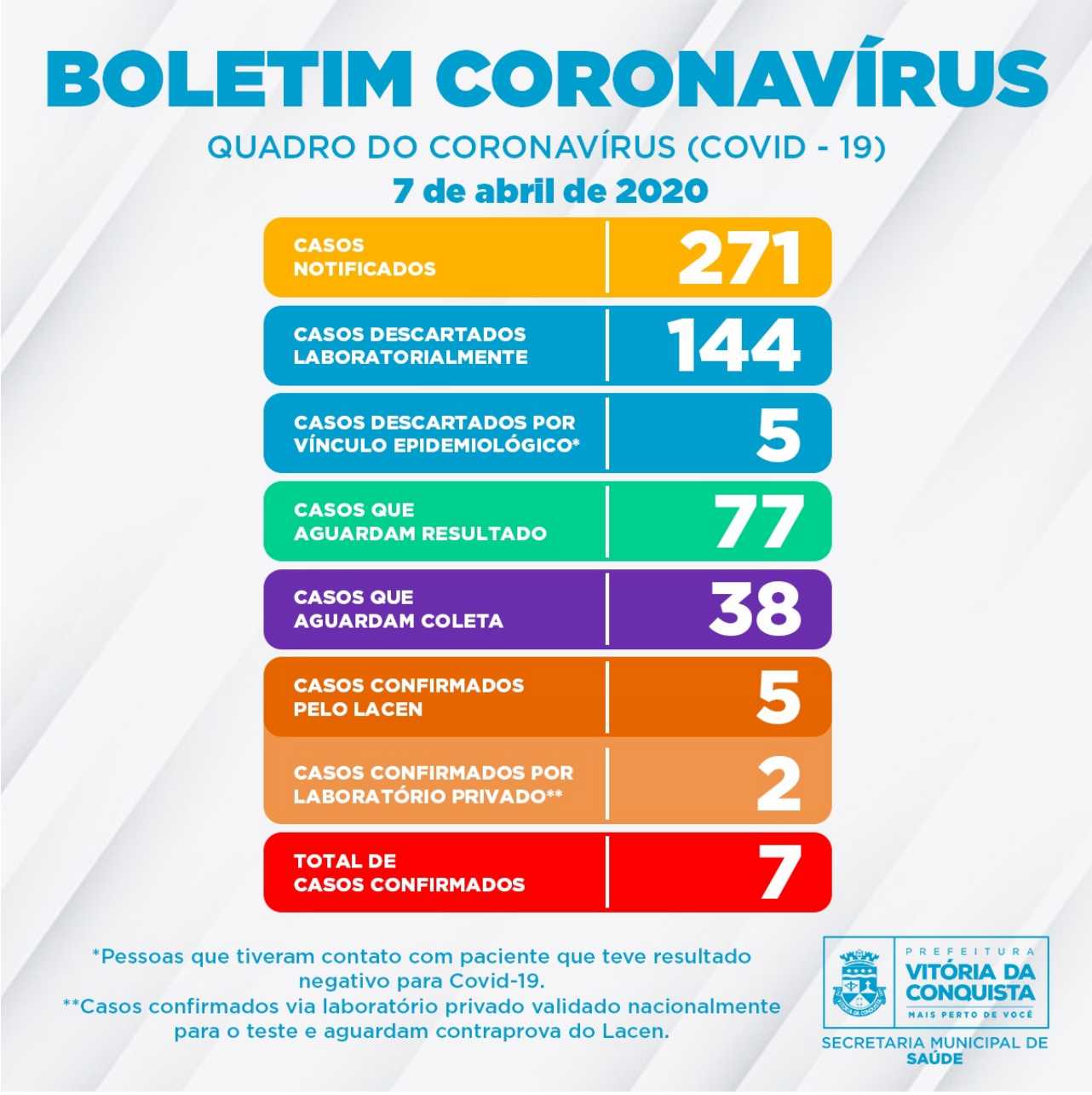

Coleta de amostras de pacientes com suspeitas de Covid-19– A Secretaria Municipal de Saúde tem seguido os critérios de coleta de amostras para exame laboratorial definidos pela Secretaria de Saúde do Estado, de acordo com a Nota Técnica COE nº 08 do dia 21 de março.

Os critérios indicados são:

- pacientes com quadros graves e internados;
- viajantes que estiveram em áreas de transmissão comunitária nacionais ou internacionais, mas priorizando pacientes que retornaram de São Paulo, Rio de Janeiro e Distrito Federal;
- gestantes;
- profissionais de saúde com sintomas respiratórios suspeitos;
- pessoas com febre, suspeitas de infecção, triadas nos Aeroportos, Portos e nas Estradas.

Caso a pessoa não se enquadre em um dos casos citados acima, não há indicação para coleta de amostra. Por isso, a equipe de monitoramento da Secretaria Municipal de Saúde segue acompanhando esses casos, por meio de ligação feita de 24h a 48h, para verificar e avaliar o quadro de saúde dos pacientes em monitoramento.

Call Center –A Secretaria Municipal de Saúde disponibiliza um Call Center para tirar dúvidas da população sobre o Covid-19 e atender pessoas que estiveram em viagem para as áreas de transmissão ou em contato com pessoas desse perfil, apresentando febre ou, pelo menos, um sintoma respiratório.

Contatos:

- Telefones fixos: (77) 3429-7451/3429-7434/3429-7436
- Celulares: (77) 98834-9988/98834-9900/98834-9977/98834-9911