07/04 - Boletim epidemiológico: 23.141 pessoas se recuperaram da Covid-19

Date : 07-04-2021

Vitória da Conquista registrou, até esta quarta-feira (7), o total de 23.926 casos confirmados da Covid-19. Das pessoas que se infectaram, 23.141 delas já estão recuperadas e 404 ainda apresentam sintomas – 65 estão internados em Vitória da Conquista e 339 em tratamento domiciliar.

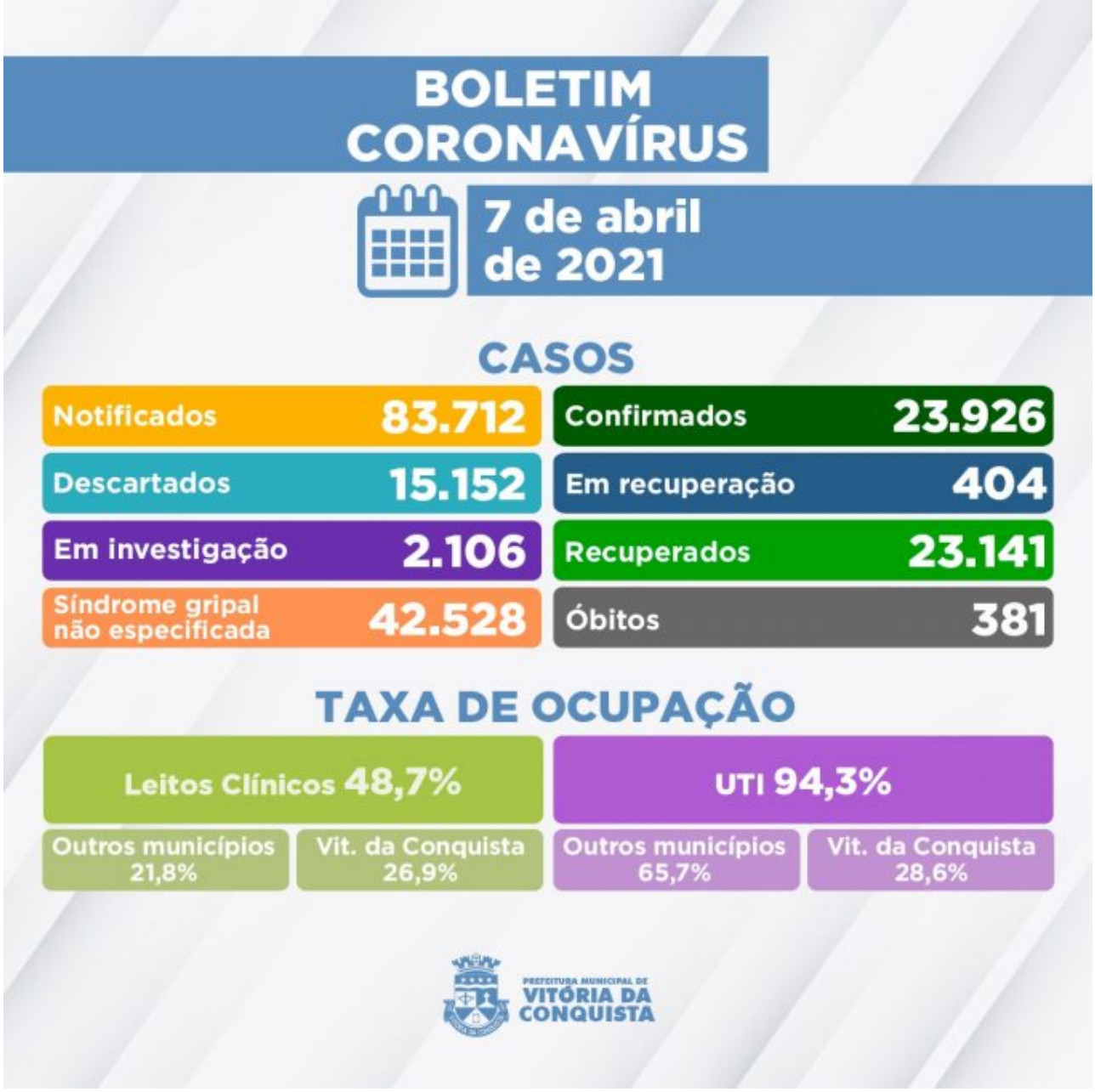

Ainda há 2.106 casos notificados por suspeita de infecção pela Covid que aguardam classificação final por investigação clínico-epidemiológico e/ou laboratorial. Outros 15.152 casos foram descartados para a doença.

Ocupação de Leitos – Neste momento, 104 pacientes estão internados em parte dos 148 leitos disponíveis (78 enfermarias e 70 leitos de UTI) na rede SUS para tratamento de pacientes confirmados ou com suspeita de infecção pelo novo Coronavírus. Além de moradores de Vitória da Conquista, estão internados residentes dos seguintes municípios:

Aracatu;
Barra da Estiva;
Barra do Choça;
Belo Campo;
Bom Jesus da Serra;
Brumado;

Caatiba;
Caculé;
Caetanos;
Caetité;
Caraíbas;
Carinhanha;
Caturama;
Contendas do Sincorá;
Guajeru;
Guanambi;
Ibipitanga:
Igaporã;
Itambé;
Itapetinga;
Itarantim;
Ituaçu;
Jequié;00
Livramento de Nossa Senhora;
Malhada;
Malhada de Pedras;
Mirante;
Mortugaba;
Nova Canaã;
Paramirim;
Parantiga;
Riacho de Santana;
Rio do Antônio;
Serra Ramalho;
Tanque Novo;
Tanhaçu;
Janiru-SP;
Araçariguama-SP.

Clique aqui para acessar o Boletim epidemiológico completo.

Call Center –A Secretaria Municipal de Saúde disponibiliza um Call Center para tirar dúvidas da população sobre a Covid-19 e atender pessoas que apresentem sintomas suspeitos.

Telefones fixos: (77) 3429-3468/3429-3469/3429-3470
Celulares: (77) 98834-9988 / 98834-9900 / 98834-9977 / 98834-9911 / 98856-4242 / 98856-4452 / 98856-3722/ 98825-5683/ 98834-8484
Call Center Noturno: (77) 98856-3397/98856-5268
Call Center do Trabalhador de Saúde: (77) 98856-3345 / 98809-2919 / 98809-2965