07/01 - Boletim epidemiológico: 946 pacientes seguem em recuperação

Date : 07-01-2021

De acordo com o Boletim epidemiológico atualizado pela Secretaria Municipal de Saúde, o número de casos confirmados da Covid-19 chegou a 15.090 nesta quinta-feira (7). Desse total de pessoas infectadas, 13.909 já estão recuperadas da doença, e outras 946 seguem em recuperação – 40 em internamento hospitalar e 906 em tratamento domiciliar.

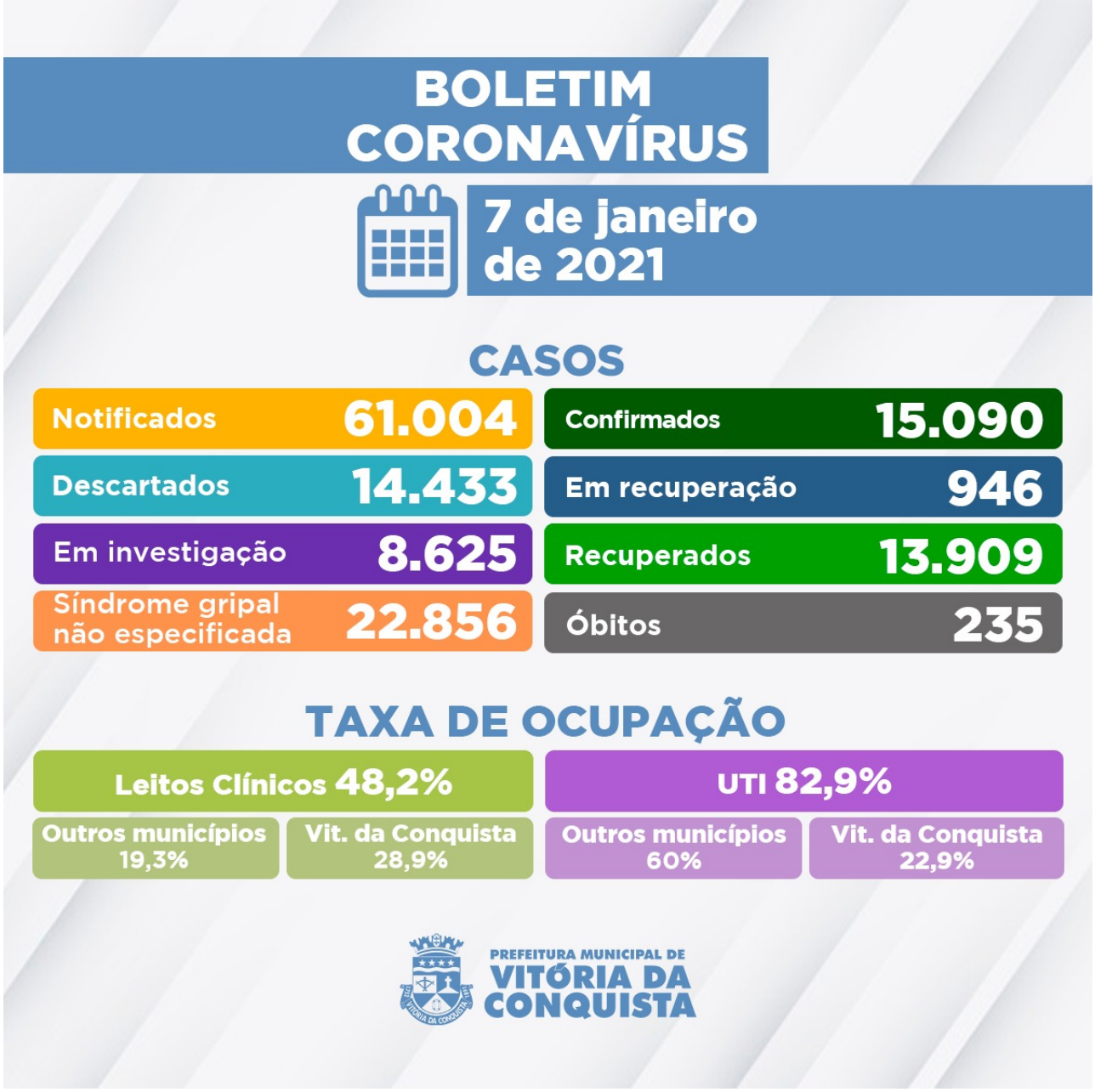

Ainda aguardam por classificação final 8.625 casos suspeitos de infecção pela Covid-19, sendo que 8.323 esperam pela investigação laboratorial, e 302 pelo resultado do exame RT-PCR – as amostras são encaminhadas para análise no Lacen Estadual.

A Secretaria de Saúde confirmou, ainda nesta quinta (7), o falecimento de outros três pacientes que estavam internados e tiveram complicações causadas pela Covid.

233º óbito – Mulher de 73 anos, moradora do bairro Urbis VI, portadora de Doença Neurológica Crônica e Doença Pulmonar Crônica. Ela estava internada desde o dia 18 de dezembro e evoluiu para óbito em 2 de janeiro.

234º óbito – Mulher de 91 anos, moradora do bairro Guarani, portadora de Doença Cardiovascular. Foi internada no dia 21 de dezembro no Hospital São Vicente, onde faleceu em 28 de dezembro.

235º óbito – Mulher de 89 anos, moradora da zona rural do município, portadora de Doença Cardiovascular e Pneumopatia Crônica. Estava internada desde o dia 26 de dezembro e veio a óbito no dia 3 de janeiro.

Ocupação de Leitos – Atualmente, a rede hospitalar do SUS no município disponibiliza 153 leitos (70 de UTI e 83 enfermarias) para tratamento de pacientes confirmados ou com suspeita de infecção pela Covid-19. Neste momento, 98 pacientes estão internados nos leitos disponíveis – são residentes de Vitória da Conquista e dos seguintes municípios da macrorregião:

- Aracatu;
- Barra da Estiva;
- Barra do Choça;
- Boquira;
- Brumado;
- Caetanos;
- Cândido Sales;
- Caraíbas;
- Encruzilhada;
- Firmino Alves;
- Guanambi;
- Ibicoara;
- Ibipitanga;
- Iguaí;
- Itambé;
- Itapetinga;
- Itororó;
- Ituaçu;
- Iuiu;
- Jacaraci;
- Jânio Quadros;
- Jussiape;
- Lagoa Real;
- Licínio de Almeida;
- Livramento de Nossa Senhora;
- Macaúbas;
- Malhada;
- Nova Canaã;
- Paramirim;
- Piripá;
- Poções;
- Rio do Antônio;
- Rio do Pires;
- Tanhaçu;
- Tanque Novo;
- Tremedal;
- Urandi;
- Teófilo Otoni-MG;
- São Paulo-SP.

Clique aqui para acessar o Boletim epidemiológico completo**.**

Call Center– A Secretaria Municipal de Saúde disponibiliza um Call Center para tirar dúvidas da população sobre a Covid-19 e atender pessoas que apresentem sintomas suspeitos.

- **Telefones fixos:**(77) 3429-3468/3429-3469/3429-3470
- **Celulares:**(77) 98834-9988 / 98834-9900 / 98834-9977 / 98834-9911 / 98856-4242 / 98856-4452 / 98856-3722/ 98825-5683/ 98834-8484
- **Call Center Noturno:**(77) 98856-3397/98856-5268
- **Call Center do Trabalhador de Saúde:**(77) 98809-2988 / 98809-2919 / 98809-2965