06/11 – Boletim epidemiológico: 10.309 casos confirmados; 9.782 recuperados, 339 em recuperação e 188 óbitos

Date : 06-11-2020

Vitória da Conquista registra, até esta sexta-feira (6), um total de 10.309 casos confirmados para a Covid-19. Dessa totalidade, contabilizada desde o começo da pandemia, 9.782 estão recuperados, 188 evoluíram para óbito e 339 estão em recuperação (26 internados e 313 em tratamento domiciliar).

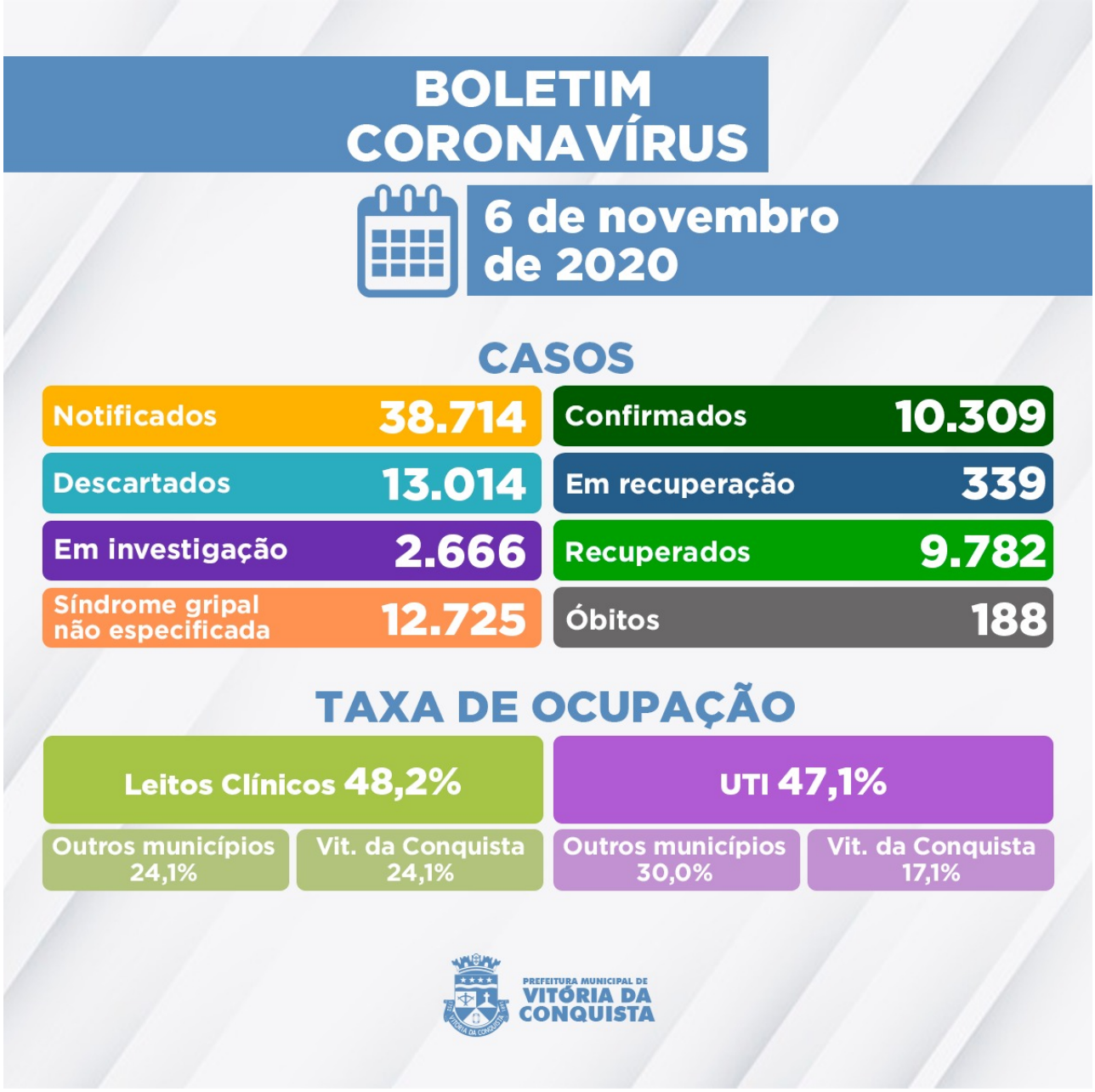

De acordo com a Secretaria Municipal de Saúde (SMS), até hoje, foram registradas 38.714 notificações, dos quais 13.014 casos foram descartados (3.942 por RT-PCR e 9.072 por Outros Critérios) e 12.725 apresentaram síndrome gripal não especificada.

Deste total, ainda há 2.666 casos que aguardam classificação final, sendo que 2.220 aguardam por investigação laboratorial e 446 casos aguardam resultado de exame RT-PCR (LACEN Municipal e LACEN Estadual).

Panorama de ocupação dos leitos –Dos 153 leitos da rede SUS (83 enfermarias e 70 de UTI) disponíveis para tratamento de pacientes confirmados ou com suspeita de infecção pelo novo Coronavírus, 75 estão ocupados por pacientes que, além de Vitória da Conquista, são residentes dos municípios de:

- ANAGÉ,
- BARRA DA ESTIVA,

- BRUMADO,
- CAETITÉ,
- CÂNDIDO SALES,
- CATURAMA,
- CARAÍBAS,
- CONDEÚBA,
- CORDEIROS,
- ENCRUZILHADA,
- GUAJERU,
- IBICUÍ,
- IBIPITANGA,
- IGUAÍ,
- ITAMBÉ,
- ITAPETINGA,
- JEQUIÉ,
- LIVRAMENTO DE NOSSA SENHORA,
- MACAÚBAS,
- MAETINGA,
- MALHADA,
- MIRANTE,
- MORTUGABA,
- POÇÕES,
- PLANALTO,
- RIACHO DE SANTANA
- TANHAÇÚ,
- SÃO PAULO - SP
- PELOTAS - RS.

Clique aqui para acessar o Boletim epidemiológico completo.

Call Center– A Secretaria Municipal de Saúde disponibiliza um Call Center para tirar dúvidas da população sobre a Covid-19 e atender pessoas que apresentem sintomas suspeitos.

? Telefones fixos:(77) 3429-3468/3429-3469/3429-3470
? Celulares:(77) 98834-9988 / 98834-9900 / 98834-9977 / 98834-9911 / 98856-4242 / 98856-4452 / 98856-3722/ 98825-5683/ 98834-8484
? Call Center Noturno:(77) 98856-3397/98856-5268
? Call Center do Trabalhador de Saúde:(77) 98809-2988 / 98809-2919 / 98809-2965