06/08 - Boletim epidemiológico: 3.058 casos confirmados de Covid-19; 67 pacientes vieram a óbito e 609 seguem em recuperação

Date : 06-08-2020

Nesta quinta-feira (6), foi confirmado o 67º óbito de um paciente de Vitória da Conquista por agravamento da Covid-19. Trata-se de um homem de 67 anos, morador do bairro Urbis V, portador de Doença cardiovascular crônica e Doença renal crônica. Ele foi internado no dia 21 de julho no Hospital Geral de Vitória da Conquista (HGVC), apresentando problemas renais, e veio a óbito no dia 5 de agosto.

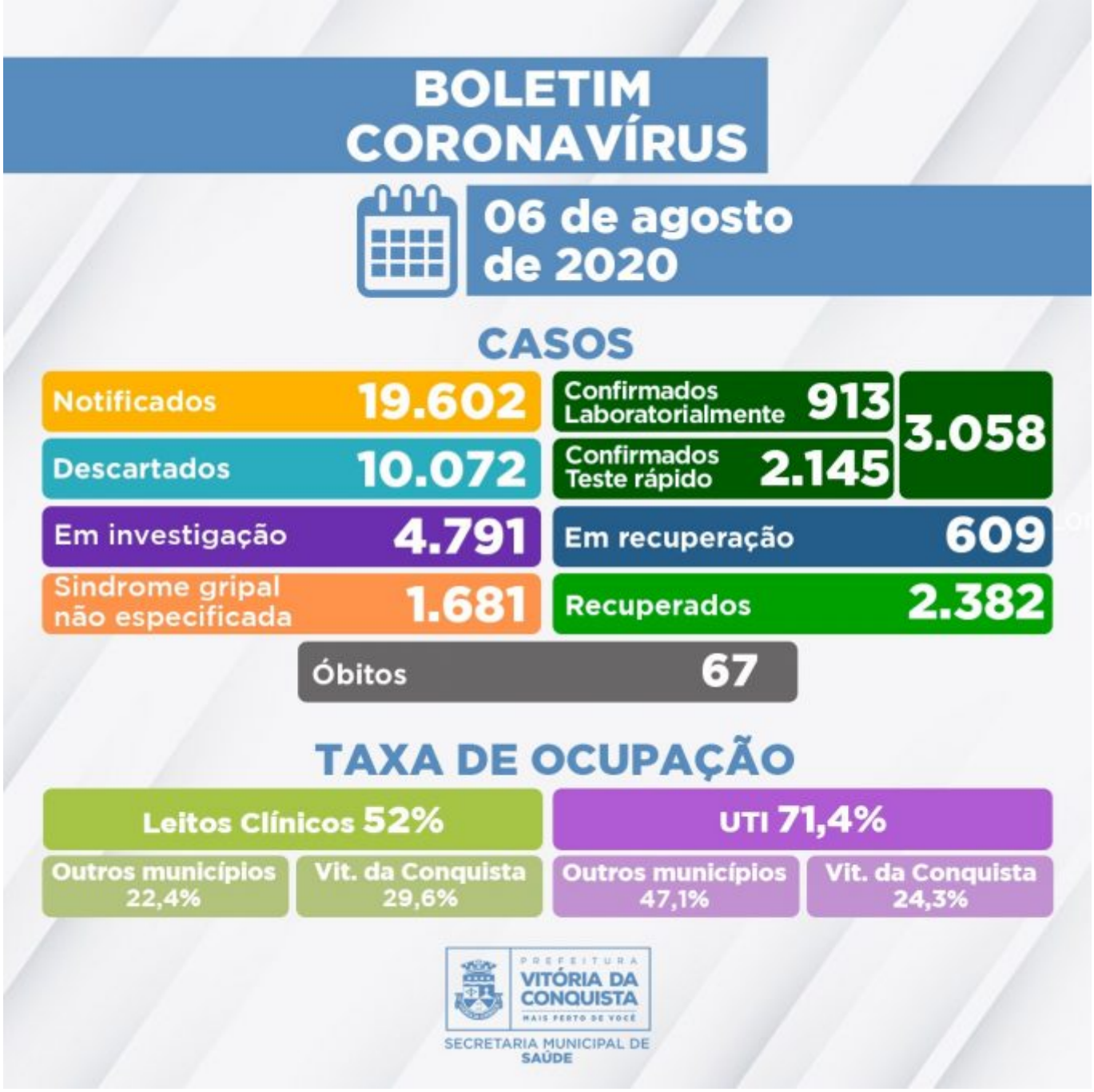

Hoje, foram diagnosticados 204 novos casos da Covid-19 no município, chegando ao total de 3058 casos confirmados, desde o fim do mês de fevereiro, quando iniciaram as notificações. Mais 106 pessoas recuperaram-se da doença, totalizando 2.382 recuperados, e outros 609 pacientes permanecem em recuperação (38 internados e 571 em tratamento domiciliar).

A Secretaria de Saúde investiga 4.791 casos notificados de pacientes com suspeita de Síndrome Gripal/Covid-19, sendo que 4.364 possuem critérios de coleta para exame laboratorial ou Teste Rápido* e 427 aguardam resultado laboratorial de exame RT-PCR. Deste total, 3.058 recuperaram-se da Síndrome Gripal, 1.055 estão com sintomas leves de Síndrome Gripal e permanecem em tratamento domiciliar, 31 pacientes estão hospitalizados e um foi a óbito por suspeita de contaminação pela Covid-19 (caso aguarda resultado laboratorial).

Ainda de acordo com o Boletim epidemiológico, o número de casos descartados para Covid-19

chegou a 10.072 nesta quinta (6), sendo que 3.051 pessoas apresentaram resultado negativo em exame laboratorial RT-PCR e 7.021 por Teste Rápido.

Ocupação dos leitos – A rede SUS do município disponibiliza, neste momento, 168 leitos (98 de enfermarias e 70 de UTI) para tratamento de pacientes confirmados ou com suspeita de Covid-19. Estão internados, nesta quinta (6), 101 pacientes moradores de Vitória da Conquista e, a maior parte deles, de mais outras 33 cidades:

- Itapetinga;
- Cordeiros;
- Mortugaba;
- Tanhaçu;
- Poções;
- Nova Canaã;
- Itarantim;
- Barra do Choça;
- Iguaí;
- Itambé;
- Itororó;
- Planalto;
- Barra da Estiva;
- Livramento;
- Mirante;
- Maetinga;
- Camacã;
- Jânio Quadros;
- Ibicuí;
- Potiraguá;
- Cocos;
- Anagé;
- Wenceslau Guimarães;
- Malhada de Pedras;
- Ipiaú;
- Itabela;
- Iuiú;
- Itanhém;
- Jaguareuna;
- Caculé;
- Guarulhos-SP;
- Brumado;
- Ibicaraí.

Clique para conferir o Boletim epidemiológico completo.

**Critérios estabelecidos pela* Nota Técnica COE Saúde Nº 54 de 8 de abril de 2020 (atualizada em 04 de junho de 2020)*, da Secretaria de Saúde do Estado.*

Call Center – A Secretaria Municipal de Saúde disponibiliza um Call Center para tirar dúvidas da população sobre a Covid-19 e atender pessoas que apresentem sintomas suspeitos.

- Telefones fixos: (77) 3429-7451/3429-7434/3429-7436
- Celulares: (77) 98834-9988/98834-9900/98834-9977/98834-9911