06/06 - Boletim epidemiológico: Secretaria Municipal de Saúde segue regra do Ministério e passa a notificar pacientes com sintomas de gripe como caso suspeito

Date : 06-06-2020

Desde o dia 27 de fevereiro, data das primeiras notificações de casos suspeitos do Novo Coronavírus em Vitória da Conquista, a Secretaria Municipal de Saúde vem registrando todos os casos suspeitos de Síndrome Gripal/Covid-19 e Síndrome Gripal Aguda Grave no município. Quando foi declarada a transmissão comunitária do Novo Coronavírus em todo território nacional, o Ministério da Saúde ampliou o sistema de vigilância de síndromes respiratórias agudas, visando identificar a circulação do Coronavírus, Influenza e outros vírus respiratórios.

Dessa forma, a Secretaria de Saúde passou a registrar todos os pacientes que apresentem Síndrome Gripal no sistema federal e-SUS Notifica, obedecendo as definições. Além disso, com a intensificação da realização de testes rápidos na população do município, a equipe de Vigilância iniciou hoje (6) uma força-tarefa para atualizar os dados no e-SUS Notifica. Por esse motivo, o Boletim epidemiológico deste sábado passa a apresentar um número maior de notificações, com dados de todos os registros de Síndrome Gripal (SG) e Síndrome Gripal Aguda Grave (SRAG).

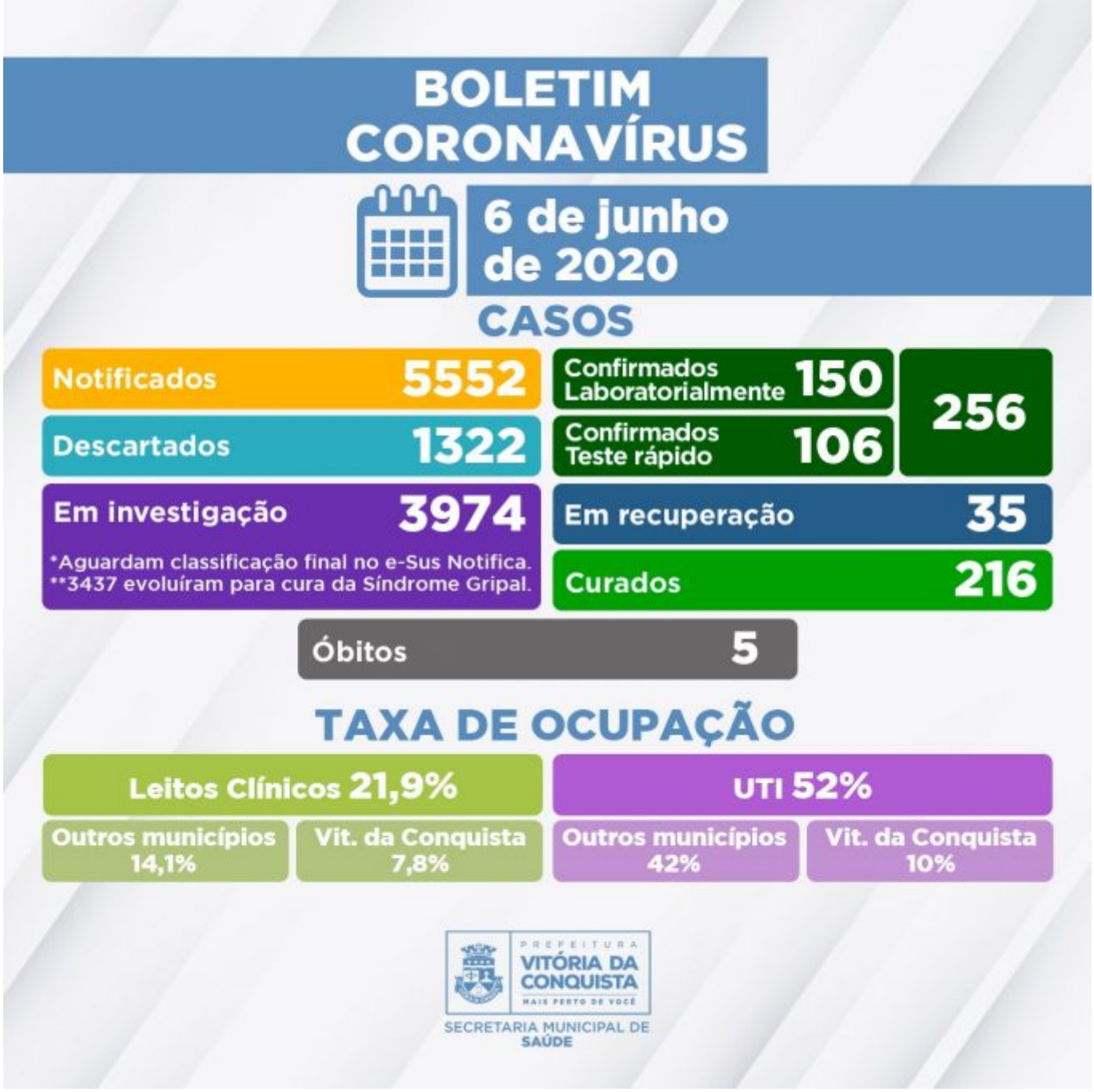

Com essa atualização, o município registrou no sistema e-SUS Notifica 5.552 notificações de SG/SRAG. Destes, 256 foram confirmados para Covid-19 (150 por exame laboratorial RT-PCR e 106 por Teste Rápido) e 1.322 foram descartados.

Ainda aguardam classificação final no e-SUS Notifica 3.974 casos, sendo que 3.437 deles já evoluíram para cura e 532 apresentaram Síndrome Gripal Leve e permanecem em isolamento domiciliar, enquanto que outros cinco estão hospitalizados aguardando resultado laboratorial. De acordo com a Secretaria de Saúde, 158 deles possuem critérios de coleta para exame laboratorial RT-PCR e 3.730 casos passaram a ter critérios para realização de teste rápido*.

Dos 256 pacientes que testaram positivo para Coronavírus, 216 evoluíram para cura, 35 estão em recuperação (cinco estão hospitalizados e 30 em isolamento domiciliar) e cinco pacientes residentes do município foram a óbito.

Ocupação dos Leitos – Neste sábado (6), a taxa de ocupação dos leitos clínicos baixou para 21,9%, sendo 14,1% deles ocupados por pacientes de outros municípios e 7,8% por pacientes de Conquista. Enquanto que a taxa geral de ocupação de leitos de UTI é de 52%, sendo que em 10% deles estão internados pacientes de Conquista e 42% por pacientes de outros municípios. Neste momento estão internados pacientes de Vitória da Conquista, Brumado, Rio do Pires, Ituaçu, São Paulo (em trânsito), Itapetinga, Jequié, Ipiaú, Ribeirão do Largo, Itagibá, Eunápolis, Rio do Pires, Poções e Barra do Choça.

A rede hospitalar de Vitória da Conquista disponibiliza, pelo Sistema Único de Saúde (SUS), 114 leitos destinados, exclusivamente, para o tratamento do novo coronavírus, sendo 64 enfermarias e 50 Unidades de Terapia Intensiva.

*Critérios estabelecidos pela Nota Técnica COE Saúde Nº 54 de 8 de abril de 2020 (atualizada em 10 de maio de 2020), da Secretaria de Saúde do Estado.

Call Center – A Secretaria Municipal de Saúde disponibiliza um Call Center para tirar dúvidas da população sobre a Covid-19 e atender pessoas que apresentem sintomas suspeitos.

Contatos:

- Telefones fixos: (77) 3429-7451/3429-7434/3429-7436
- Celulares: (77) 98834-9988/98834-9900/98834-9977/98834-9911