06/04 - Boletim epidemiológico: 23.707 casos confirmados e 22.969 pessoas recuperadas

Date : 06-04-2021

Até esta terça-feira (6), de acordo com a atualização do Boletim epidemiológico, 23.707 pessoas tiveram diagnóstico confirmado para Covid-19 em Conquista. Destas, 22.969 já estão recuperadas e 357 sintomáticos seguem em recuperação – 61 estão internados em Vitória da Conquista e 296 em tratamento domiciliar.

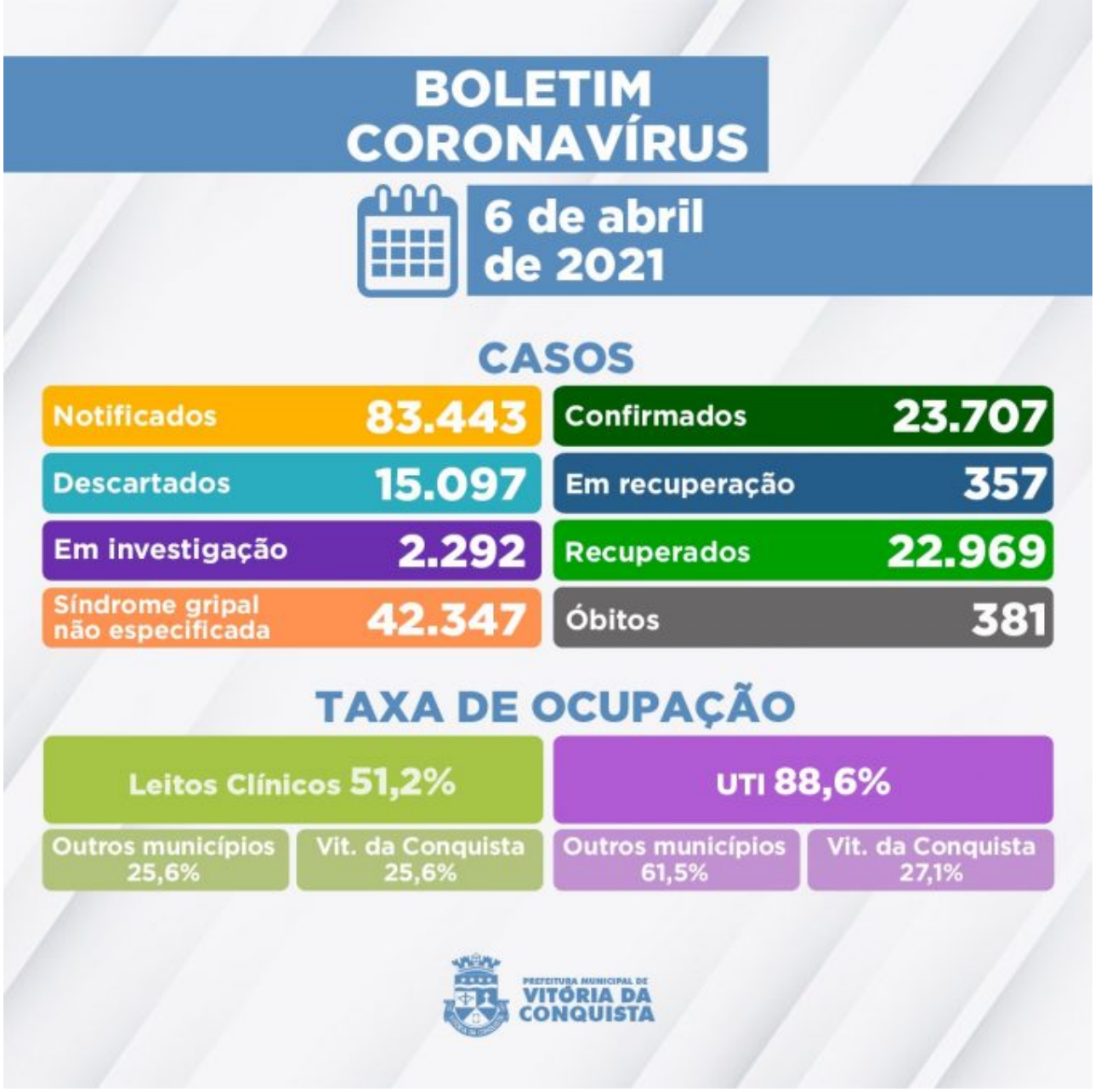

Outros 2.292 casos notificados por suspeita de infecção pela Covid aguardam classificação final por investigação clínico-epidemiológico e/ou laboratorial. A Secretaria Municipal de Saúde informou o falecimento de uma paciente por complicações da Covid-19, somando, assim, 381 óbitos de moradores do município.

381º óbito – Mulher de 85 anos, moradora do bairro Ibirapuera, portadora de Hipertensão e Diabetes Melito. Foi internada no dia 30 de março no Hospital Geral de Vitória da Conquista (HGVC), onde faleceu em 1º de abril.

Ocupação de Leitos – Neste momento, 102 pacientes estão internados em parte dos 148 leitos disponíveis (78 enfermarias e 70 leitos de UTI) na rede SUS para tratamento de pacientes confirmados ou com suspeita de infecção pelo novo Coronavírus. Além de moradores de Vitória da Conquista, estão internados residentes dos seguintes municípios:

Aracatu;

Barra da Estiva;
Barra do Choça;
Belo Campo;
Bom Jesus da Serra;
Brumado;
Caatiba;
Caculé;
Caetanos;
Caetité;
Caraíbas;
Carinhanha;
Caturama;
Contendas do Sincorá;
Guajeru;
Guanambi;
Ibipitanga:
Igaporã;
Itambé;
Itapetinga;
Itarantim;
Ituaçu;
Jequié;
Livramento de Nossa Senhora;
Malhada;
Malhada de Pedras;
Mirante;
Mortugaba;
Nova Canaã;
Paramirim;
Parantiga;
Riacho de Santana;
Rio do Antônio;
Serra Ramalho;
Tanque Novo;
Tanhaçu;
Janiru-SP;
Araçariguama-SP.

Clique aqui para acessar o Boletim epidemiológico completo.

Call Center –A Secretaria Municipal de Saúde disponibiliza um Call Center para tirar dúvidas da população sobre a Covid-19 e atender pessoas que apresentem sintomas suspeitos.

Telefones fixos: (77) 3429-3468/3429-3469/3429-3470
Celulares: (77) 98834-9988 / 98834-9900 / 98834-9977 / 98834-9911 / 98856-4242 / 98856-4452 / 98856-3722/ 98825-5683/ 98834-8484
Call Center Noturno: (77) 98856-3397/98856-5268
Call Center do Trabalhador de Saúde: (77) 98856-3345 / 98809-2919 / 98809-2965