06/01 - Boletim epidemiológico: 14.970 casos confirmados; 13.768 recuperados, 232 óbitos e 970 em recuperação

Date : 06-01-2021

O município registrou, até esta quarta-feira (6), o total de 14.970 casos confirmados da Covid-19. Desses, 13.768 são de pessoas já recuperadas da doença, e 970 ainda seguem em recuperação – 35 em internamento hospitalar e 935 em tratamento domiciliar.

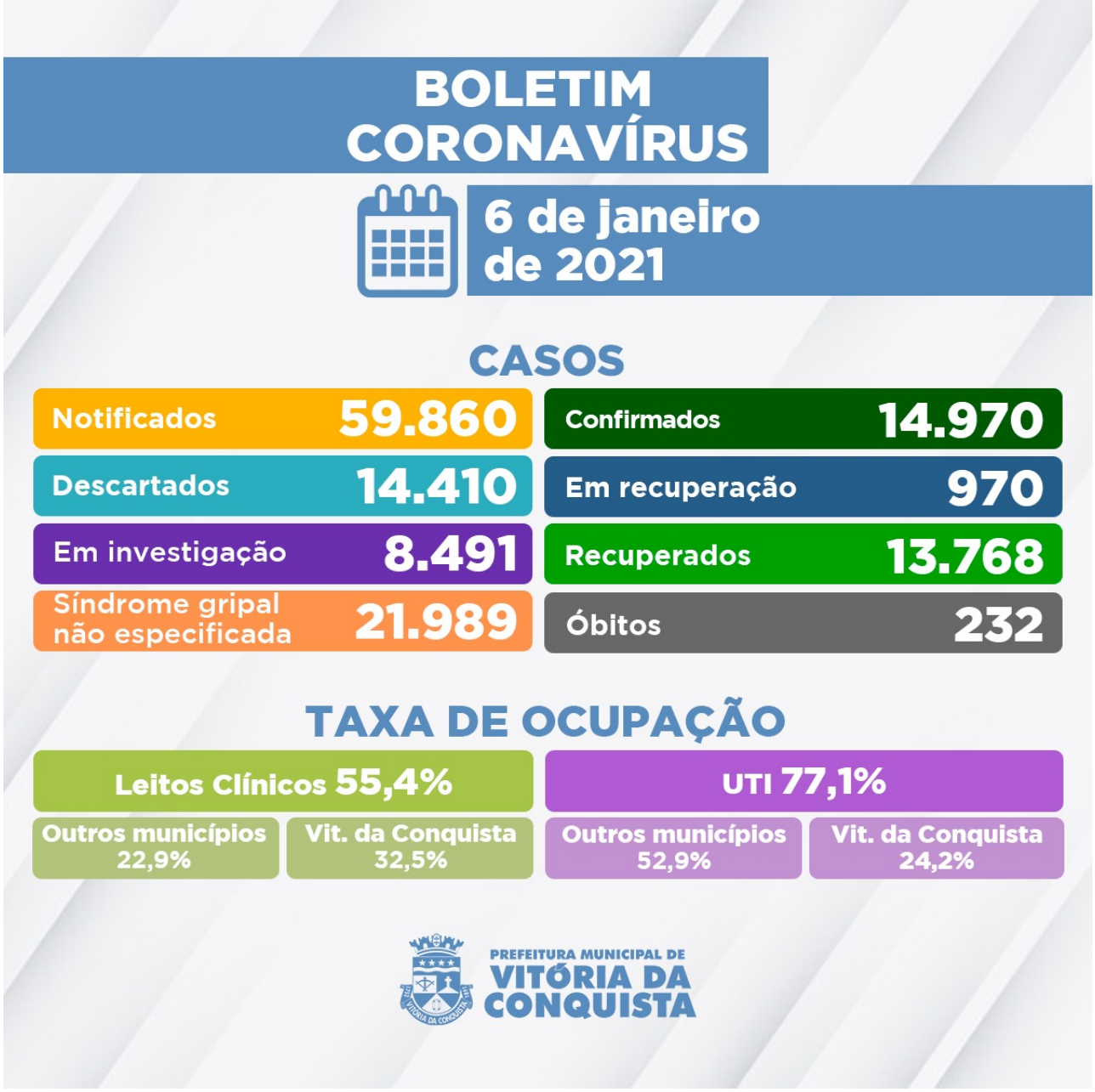

Ainda há 8.491 casos suspeitos de infecção pela Covid-19 que aguardam por classificação final, dos quais: 8.164 esperam pela investigação laboratorial, e 327 pelo resultado do exame RT-PCR – as amostras são encaminhadas para análise no Lacen Estadual.

Foram confirmados hoje (6), os óbitos de mais dois pacientes que estavam internados e tiveram complicações causadas pela Covid.

231º óbito – Homem de 75 anos, morador do bairro Panorama I, sem comorbidades mencionadas. Estava internado desde o dia 28 de dezembro, no Hospital de Clínicas de Conquista (HCC), onde evoluiu para óbito no dia 3 de janeiro.

232º óbito – Homem de 62 anos, morador do bairro Panorama, portador de Doença Cardiovascular, Diabetes Melito e Obesidade. Estava internado desde o dia 25 de dezembro, no Hospital Geral de Vitória da Conquista (HGVC), onde faleceu em 4 de janeiro.

Ocupação de Leitos – Atualmente, a rede hospitalar do SUS no município disponibiliza 153 leitos (70 de UTI e 83 enfermarias) para tratamento de pacientes confirmados ou com suspeita de infecção pela Covid-19. Neste momento, 100 pacientes estão internados nos leitos disponíveis – são residentes de Vitória da Conquista e dos seguintes municípios da macrorregião:

- Aracatu;
- Barra da Estiva;
- Barra do Choça;
- Boquira;
- Brumado;
- Caetanos;
- Cândido Sales;
- Caraíbas;
- Encruzilhada;
- Firmino Alves;
- Guanambi;
- Ibicoara;
- Ibipitanga;
- Iguaí;
- Itambé;
- Itapetinga;
- Itororó;
- Ituaçu;
- Iuiu;
- Jacaraci;
- Jânio Quadros;
- Jussiape;
- Lagoa Real;
- Licínio de Almeida;
- Livramento de Nossa Senhora;
- Macaúbas;
- Malhada;
- Nova Canaã;
- Paramirim;
- Piripá;
- Poções;
- Rio do Antônio;
- Rio do Pires;
- Tanhaçu;
- Tanque Novo;
- Tremedal;
- Urandi;
- Teófilo Otoni-MG;
- São Paulo-SP.

Clique aqui para acessar o Boletim epidemiológico completo**.**

Call Center– A Secretaria Municipal de Saúde disponibiliza um Call Center para tirar dúvidas

da população sobre a Covid-19 e atender pessoas que apresentem sintomas suspeitos.

- **Telefones fixos:**(77) 3429-3468/3429-3469/3429-3470
- **Celulares:**(77) 98834-9988 / 98834-9900 / 98834-9977 / 98834-9911 / 98856-4242 / 98856-4452 / 98856-3722/ 98825-5683/ 98834-8484
- **Call Center Noturno:**(77) 98856-3397/98856-5268
- **Call Center do Trabalhador de Saúde:**(77) 98809-2988 / 98809-2919 / 98809-2965