05/11 – Boletim epidemiológico: 338 pessoas diagnosticadas com a Covid-19 seguem em recuperação

Date : 05-11-2020

Até esta quinta-feira (5), a Secretaria Municipal de Saúde registrou 10.249 casos da Covid-19 no município desde o início das notificações, em 27 de fevereiro. Desse total, 9.723 pessoas já se recuperaram da doença e outras 338 ainda seguem em processo de recuperação – 22 internados e 316 em tratamento domiciliar.

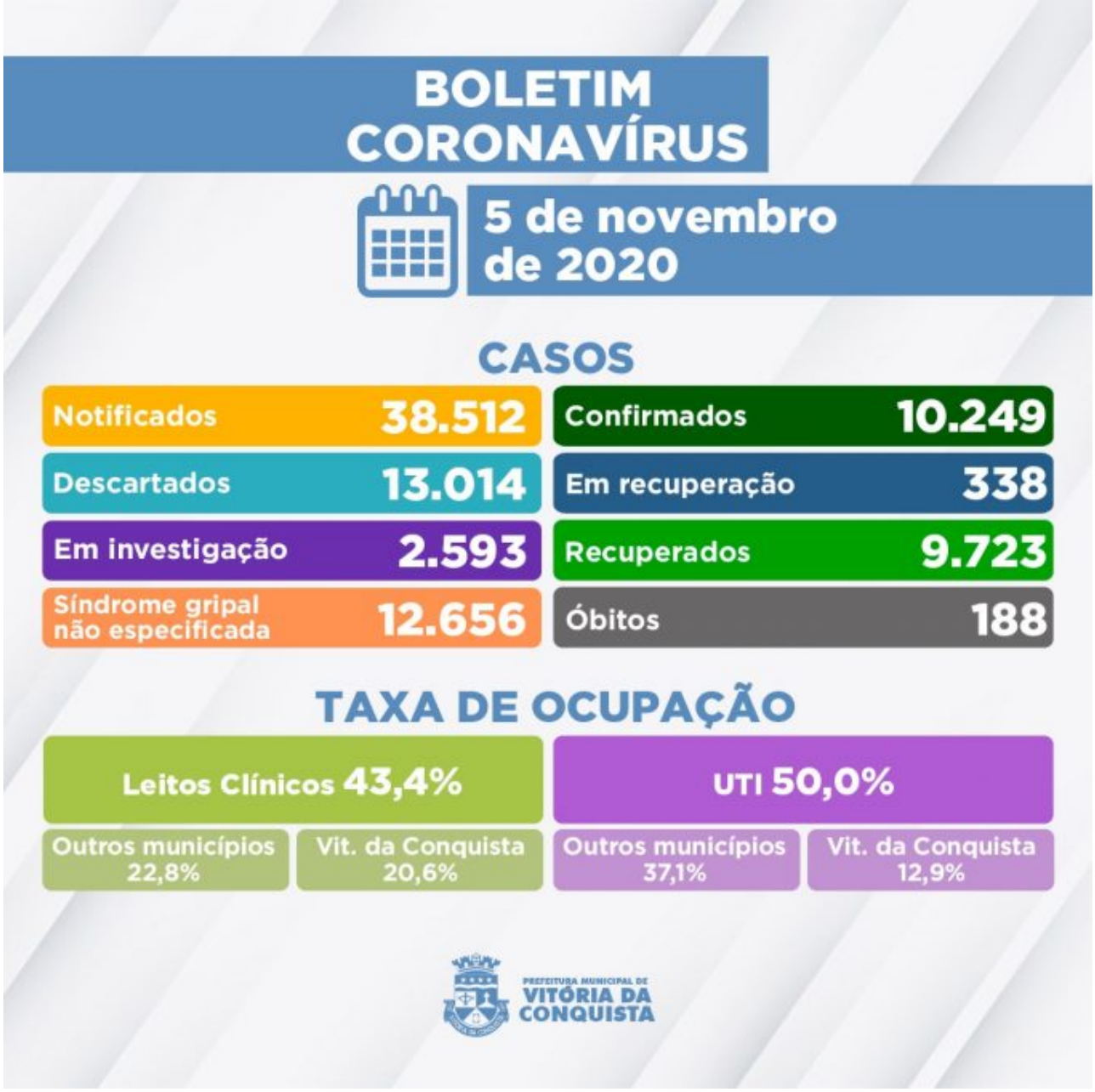

Sendo assim, de acordo com a atualização dos dados, dos 38.512 registros de notificações, 12.656 casos notificados apresentaram Síndrome Gripal não especificada e 13.014 foram descartados para Covid – 3.942 por exame laboratorial RT-PCR, e outros 9.072 por outros critérios.

Ainda há 2.593 casos suspeitos de infecção pela Covid-19 que ainda aguardam classificação final (definição de caso como positivo, descartado ou Síndrome gripal não especificada). Destes, 2.144 aguardam por investigação laboratorial e 449 esperam pelo resultado do exame RT-PCR – as amostras são encaminhadas para análise no Lacen Municipal e Estadual.

Hoje, a Secretaria de Saúde confirmou mais dois óbitos, somando o número de 188 pacientes falecidos por complicações causadas pela Covid-19:

187º óbito - Mulher de 64 anos, moradora do bairro Iracema, portadora de doença cardiovascular e Diabetes Melito. Ela estava internada no Hospital de Clínicas de Conquista

(HCC), desde 22 de outubro onde faleceu em 04 de novembro.

188º óbito - Mulher de 75 anos, moradora do bairro Brasil, portadora de Hipertensão Arterial Sistêmica e Diabetes Melito. Estava internada no Hospital São Vicente (HSVP), desde 15 de outubro e faleceu em 04 de novembro.

Panorama de ocupação de Leitos – A rede hospitalar do SUS no município dispõe de 153 leitos para tratamento de pacientes confirmados ou com suspeita de infecção pelo novo Coronavírus. Desses, 83 são de enfermarias e 70 de Unidade de Terapia Intensiva (UTI). Neste momento, estão internados **71 pacientes** que, além de Vitória da Conquista, também são residentes dos seguintes municípios:

• ANAGÉ,
• BARRA DA ESTIVA,
• BRUMADO,
• CAETITÉ,
• CÂNDIDO SALES,
• CATURAMA,
• CARAÍBAS,
• CONDEÚBA,
• CORDEIROS,
• ENCRUZILHADA,
• GUAJERU,
• IBICUÍ,
• IBIPITANGA,
• IGUAI,
• ITAMBÉ,
• ITAPETINGA,
• ITUAÇU,
• JEQUIÉ,
• LICÍNIO DE ALMEIDA,
• LIVRAMENTO DE NOSSA SENHORA,
• MACAÚBAS,
• MALHADA,
• MIRANTE,
• MORTUGABA,
• PLANALTO,
• POÇÕES
• RIACHO DE SANTANA,
• SÃO PAULO – SP,
• PELOTAS – RS

Clique aqui para acessar o Boletim epidemiológico completo.

Call Center– A Secretaria Municipal de Saúde disponibiliza um Call Center para tirar dúvidas da população sobre a Covid-19 e atender pessoas que apresentem sintomas suspeitos.

- **Telefones fixos:**(77) 3429-3468/3429-3469/3429-3470
- **Celulares:**(77) 98834-9988 / 98834-9900 / 98834-9977 / 98834-9911 / 98856-4242 /

98856-4452 / 98856-3722/ 98825-5683/ 98834-8484

- **Call Center Noturno:**(77) 98856-3397/98856-5268
- **Call Center do Trabalhador de Saúde:**(77) 98809-2988 / 98809-2919 / 98809-2965