05/10 - Boletim epidemiológico: 8.261 confirmados; 7.791 recuperados, 151 óbitos e 319 em tratamento

Date : 05-10-2020

Nesta segunda-feira (5), a Secretaria Municipal de Saúde confirmou 81 novos casos de pessoas contaminadas pela Covid-19 e mais 161 que receberam alta do isolamento. Com isso, o município contabiliza 8.261 casos confirmados da doença, com 7.791 deles já recuperados. Outros 319 pacientes seguem em recuperação – 30 internados e 289 em tratamento domiciliar.

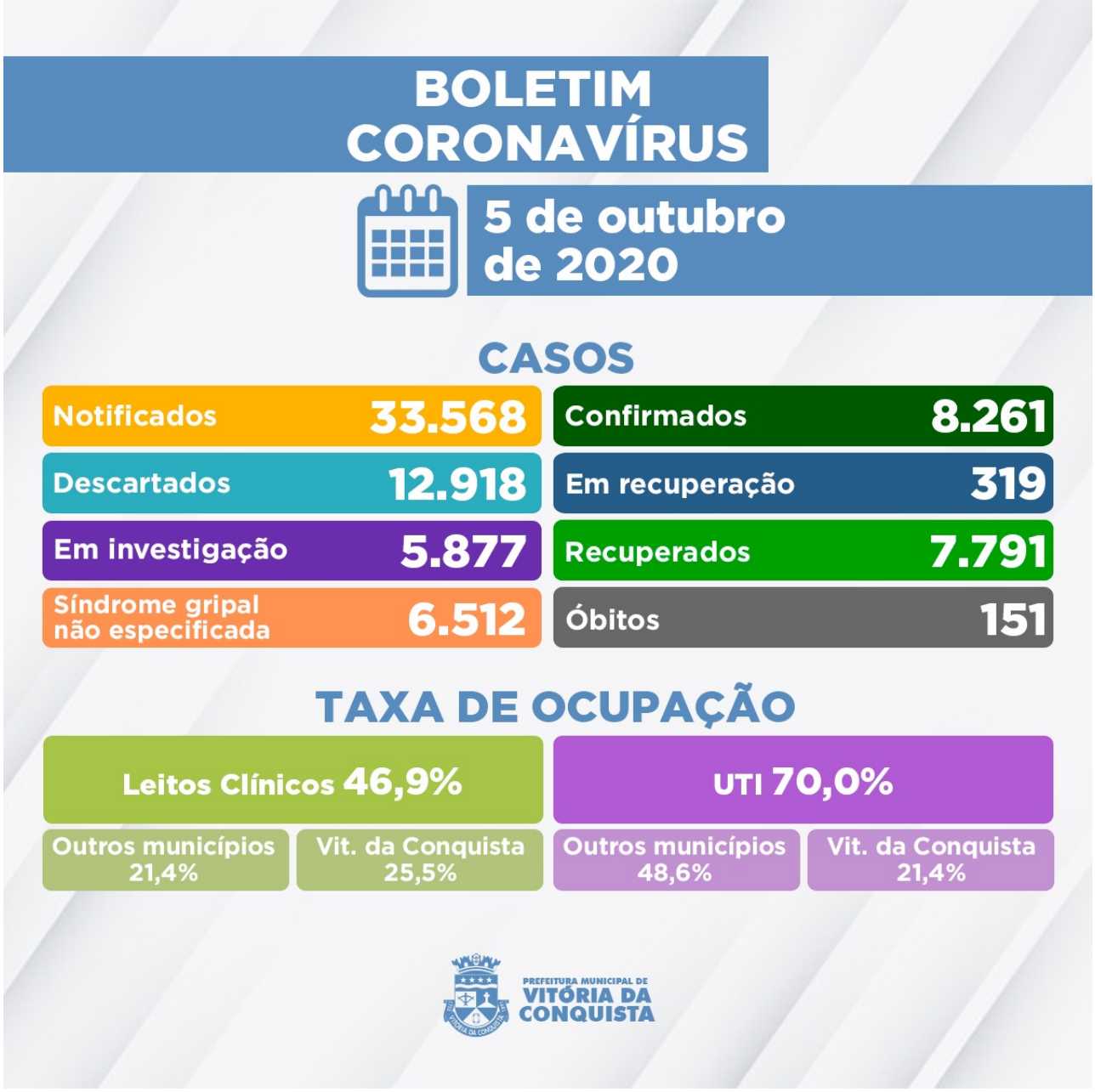

São investigados, ainda, 5.877 casos com suspeita de Síndrome Gripal/Covid-19 que aguardam classificação final no e-SUS Ve (definição de caso como positivo, descartado ou Síndrome gripal não especificada). Desse total, 4.674 esperam pela investigação laboratorial e 1.203 pelo resultado do exame RT-PCR das amostras que foram encaminhadas para análise no Lacen Municipal e Estadual.

Foram confirmados, também nesta segunda (5), os falecimentos de três pacientes diagnosticados com a Covid-19 que estavam internados e tiveram complicações no quadro de saúde. O município passa a registrar, até o momento, 151 óbitos causados pela doença.

149º óbito – Homem de 72 anos, morador do bairro Alto do Panorama, portador de Hipertensão e Diabetes Melito; no dia 4 de outubro foi internado no Hospital Geral de Vitória da Conquista (HGVC), vindo a óbito no mesmo dia.

150º óbito – Homem de 60 anos, morador do bairro Cidade Modelo, portador de Hipertensão e

com histórico de AVC (fator de risco); desde o dia 19 de setembro estava internado no Hospital Geral de Vitória da Conquista (HGVC), onde faleceu em 5 de outubro.

151º óbito – Mulher de 76 anos, moradora do povoado de Pradoso, portadora de Hipertensão; foi internada no dia 30 de setembro no Hospital Geral de Vitória da Conquista, onde faleceu em 5 de outubro.

Ocupação dos leitos – Atualmente, são disponibilizados 168 leitos (98 de enfermarias e 70 de UTI) na rede SUS do município para tratamento de pacientes confirmados ou com suspeita de infecção pelo novo Coronavírus. Nesta segunda (5), estão internados **95 pacientes** que, além de Vitória da Conquista, são residentes dos municípios de:

• Aracatu;
• Barra do Choça;
• Brumado;
• Belo Campo;
• Caatiba;
• Caetanos;
• Candido Sales;
• Condeúba;
• Encruzilhada;
• Guanambi;
• Ibicoara;
• Ibicuí;
• Iguaí;
• Itamaraju;
• Itamari;
• Itambé;
• Itapetinga;
• Itarantim;
• Itororó;
• Jequié;
• Lafaiete Coutinho;
• Licínio de Almeida;
• Livramento de Nossa Senhora;
• Macaúbas;
• Malhada de Pedras;
• Mirante;
• Paramirim;
• Piatã;
• Pedra Azul;
• Planalto;
• Poções;
• Potiraguá;
• Presidente Jânio Quadros;
• Riacho de Santana;
• Urandi.

Clique aqui para acessar o Boletim epidemiológico completo.

Call Center – A Secretaria Municipal de Saúde disponibiliza um Call Center para tirar dúvidas da população sobre a Covid-19 e atender pessoas que apresentem sintomas suspeitos.

- **Telefones fixos:**(77) 3429-3468/3429-3469/3429-3470
- **Celulares:**(77) 98834-9988 / 98834-9900 / 98834-9977 / 98834-9911 / 98856-4242 / 98856-4452 / 98856-3722/ 98825-5683/ 98834-8484
- **Call Center Noturno:**(77) 98856-3397/98856-5268
- **Call Center do Trabalhador de Saúde:**(77) 98809-2988 / 98809-2919 / 98809-2965