# 05/07 - Boletim epidemiológico: Conquista registra 20º falecimento por Coronavírus

**Date :** 05-07-2020

Foi registrado em Vitória da Conquista o 20º falecimento de paciente infectado pelo Novo Coronavírus, ocorrido no último sábado (4). Trata-se de uma senhora de 69 anos, moradora do bairro Miro Cairo, que possuía doença cardiovascular crônica preexistente. Ela foi internada no Hospital de Base no dia 1º de julho, onde veio a falecer.

Neste domingo (5), foram confirmadas mais 10 pessoas contaminadas com a Covid-19, totalizando 912 casos confirmados no município. O número de recuperados chegou a 602 e 290 pacientes seguem em recuperação (15 internados e 275 em tratamento domiciliar).

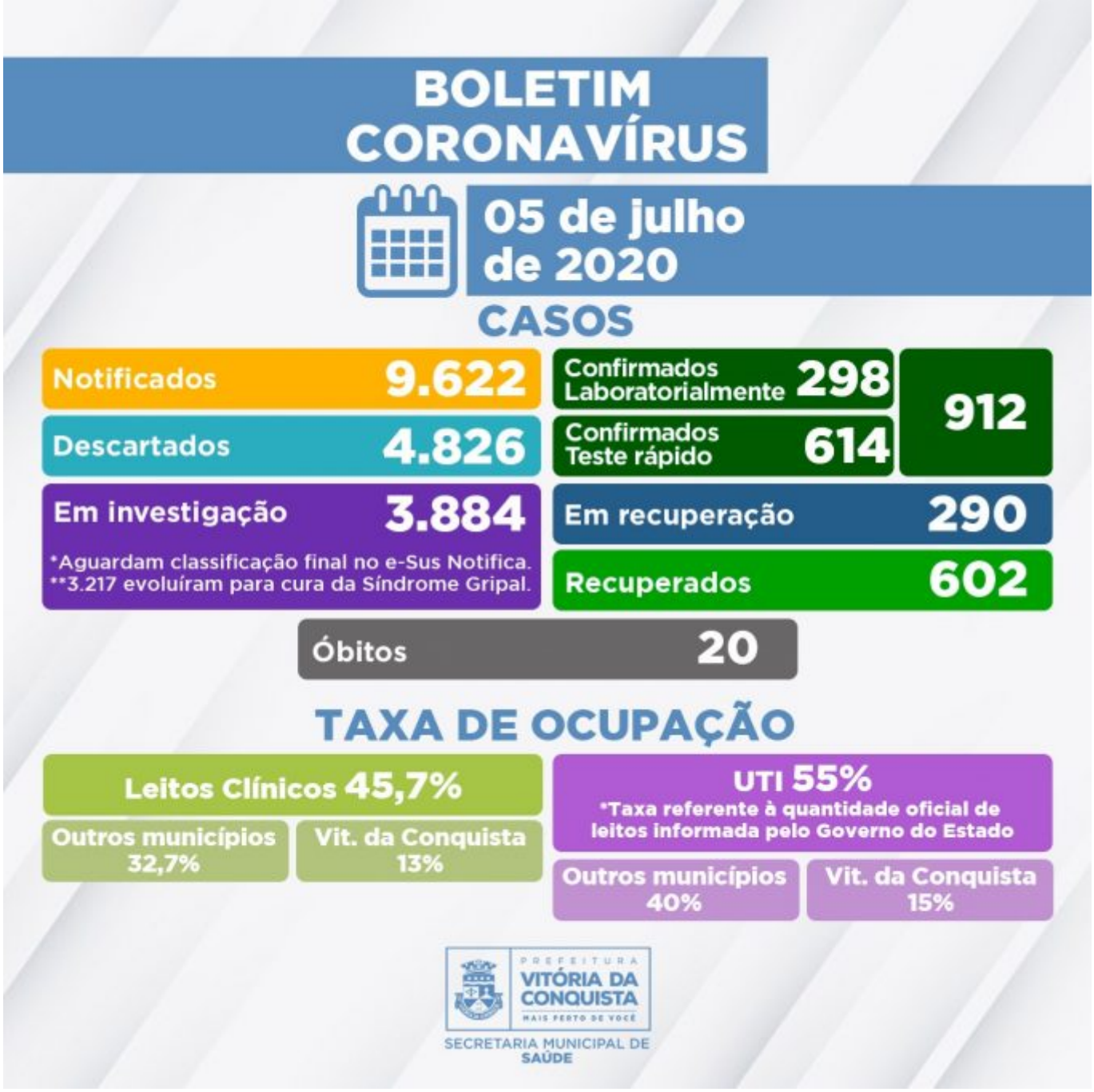


A Secretaria de Saúde segue investigando 3.884 casos notificados por Síndrome Gripal/suspeita de Covid-19, sendo que 3.790 aguardam coleta para exame laboratorial ou possuem critérios* para realização do Teste Rápido e 94 aguardam resultado laboratorial de exame RT-PCR. Destes, 3.217 pessoas já se recuperaram da Síndrome Gripal e 658 pacientes estão apresentando sintomas leves de Síndrome Gripal e estão em tratamento domiciliar. Outros nove pacientes estão internados aguardando investigação laboratorial.

**Ocupação dos leitos** – Atualmente, a rede SUS do município dispõe de 86 leitos exclusivos para tratamento da Covid-19, sendo 46 enfermarias e 40 leitos de UTI. Neste momento, estão internados 43 pacientes, entre eles residentes de Vitória da Conquista, Livramento de Nossa Senhora, Jaguaquara, Nova Canaã, Iguaí, Itapetinga, Ilhéus, Planalto, Itapebí, Barra do Choça, Guanambi, Malhada de Pedras, Valença, Caravelas, Jequié, Planalto, Ibicuí e Anagé.

O Governo Municipal manifesta o seu mais profundo pesar pelo falecimento da paciente e se solidariza com a família neste momento de dor. Também reforça sobre a necessidade de que a população adote as medidas rígidas de segurança para evitar a contaminação. Caso precise sair de casa, a máscara é um item obrigatório.

Clique para acessar o Boletim epidemiológico completo.

**Critérios estabelecidos pela* Nota Técnica COE Saúde Nº 54 de 8 de abril de 2020 (atualizada em 04 de junho de 2020)*, da Secretaria de Saúde do Estado.*

**Call Center –**A Secretaria Municipal de Saúde disponibiliza um Call Center para tirar dúvidas da população sobre a Covid-19 e atender pessoas que apresentem sintomas suspeitos.

- Telefones fixos: (77) 3429-7451/3429-7434/3429-7436
- Celulares: (77) 98834-9988/98834-9900/98834-9977/98834-9911