05/06 - Boletim epidemiológico: Em pouco mais de 3 meses, 223 pessoas testaram positivo; 30 seguem em recuperação

Date : 05-06-2020

Nesta sexta-feira (5), seis pessoas do município tiveram resultado positivo para Covid-19. Desde o início do monitoramento dos casos, no final do mês de fevereiro, foram confirmados 223 casos de infecção pelo Coronavírus, sendo 154 confirmados por exame laboratorial RT-PCR e 69 por Teste Rápido - de acordo com informações do Boletim epidemiológico atualizado.

A taxa de ocupação dos leitos clínicos, nesta sexta (5), se manteve no percentual de 23,4%, sendo que em 17,2% desses leitos estão internados pacientes de outros municípios e em 6,2% pacientes de Vitória da Conquista. Enquanto que a taxa de ocupação geral dos leitos de UTI é de 52%, sendo 42% ocupados por pacientes de outras cidades e 12% por pacientes de Conquista.

Mais 10 pacientes, entre os casos confirmados que estavam em recuperação, evoluíram para cura da doença, totalizando 188 pessoas curadas. Ainda estão em recuperação 30 pacientes (cinco hospitalizados e 25 em isolamento domiciliar) e faleceram cinco pessoas que eram residentes do município.

Ainda estão sendo investigadas pela Secretaria Municipal de Saúde 337 pessoas notificadas com suspeita de Coronavírus (84 deles aguardam resultado laboratorial e 253 aguardam coleta de amostra para exame RT-PCR). Destas, seis encontram-se internadas em unidade hospitalar com quadro de Síndrome Gripal ou Síndrome Gripal Aguda Grave (SRAG) e 331 estão em isolamento domiciliar.

Até o momento, foram notificados 1820 casos suspeitos de infecção clínica e epidemiológica de infecção pela Covid-19 no município, sendo 1260 casos já descartados.

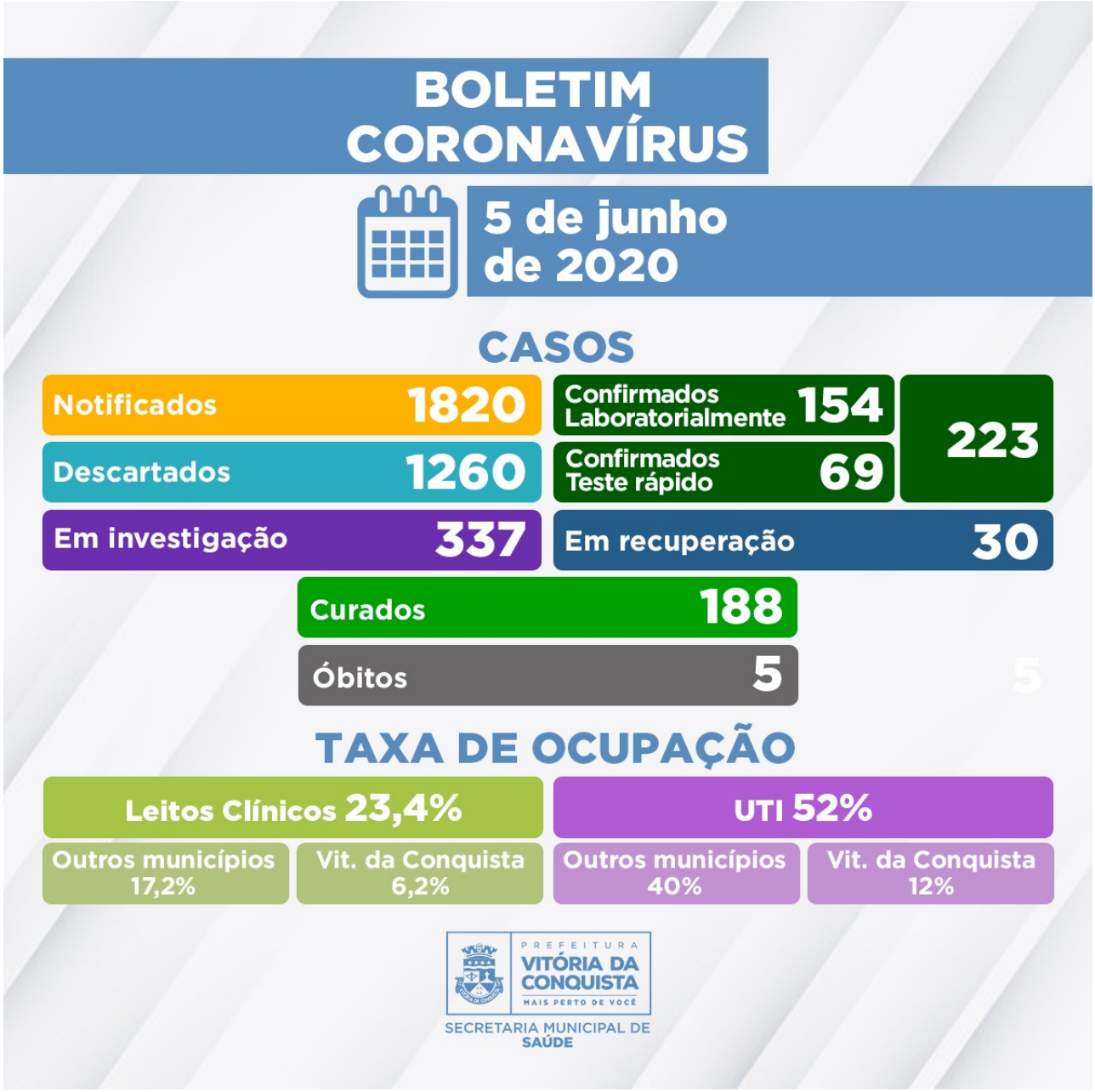

Ocupação dos leitos por municípios - Estão internados, nesta sexta (5), pacientes de Vitória da Conquista, Brumado, Rio do Antônio, Jequié, Prado, Ituaçu, Itarantim, Itapetinga, Ipiaú, Ribeirão do Largo, Itagibá, Eunapólis, Rio do Pires, Caetanos e Bom Jesus da Lapa.

A rede hospitalar de Vitória da Conquista disponibiliza 114 leitos pelo Sistema Único de Saúde (SUS) destinados, exclusivamente, para o tratamento do novo coronavírus, sendo 64

enfermarias e 50 Unidades de Terapia Intensiva.

As definições operacionais adotadas pela Vigilância Epidemiológica municipal são especificadas pelaNota Técnica COE Saúde Nº 54 de 8 de abril de 2020 (atualizada em 10 de maio de 2020), da Secretaria de Saúde do Estado.

Call Center –A Secretaria Municipal de Saúde disponibiliza um Call Center para tirar dúvidas da população sobre a Covid-19 e atender pessoas que apresentem sintomas suspeitos.

Contatos:

- Telefones fixos: (77) 3429-7451/3429-7434/3429-7436
- Celulares: (77) 98834-9988/98834-9900/98834-9977/98834-9911