05/05 - Boletim epidemiológico: Os 2 resultados divulgados hoje pelo Lacen deram negativo para Covid-19

Date : 05-05-2020

Foram notificados 37 novos casos com suspeita clínica e epidemiológica de infecção pelo novo coronavírus, chegando ao número de 691 notificações no município até as 17h desta terça-feira (5) – de acordo com informações do Boletim epidemiológico atualizado pela Secretaria Municipal de Saúde.

Os 2 resultados divulgados hoje (05) pelo Lacen Estadual deram negativo para Covid-19, o que mantém o quadro de 35 casos confirmados no município, até o momento. Destes, 26 evoluíram para cura e 4 para óbito. Enquanto que 5 pacientes estão em recuperação: 1 encontra-se internado e 4 em isolamento domiciliar.

Além disso, o Boletim informa ainda que 561 casos foram descartados e 95 casos estão sob investigação, sendo que 46 aguardam resultado laboratorial e 49 aguardam coleta de amostra. Desse total de pacientes que estão sendo investigados, 5 estão internados e 90 em isolamento domiciliar.

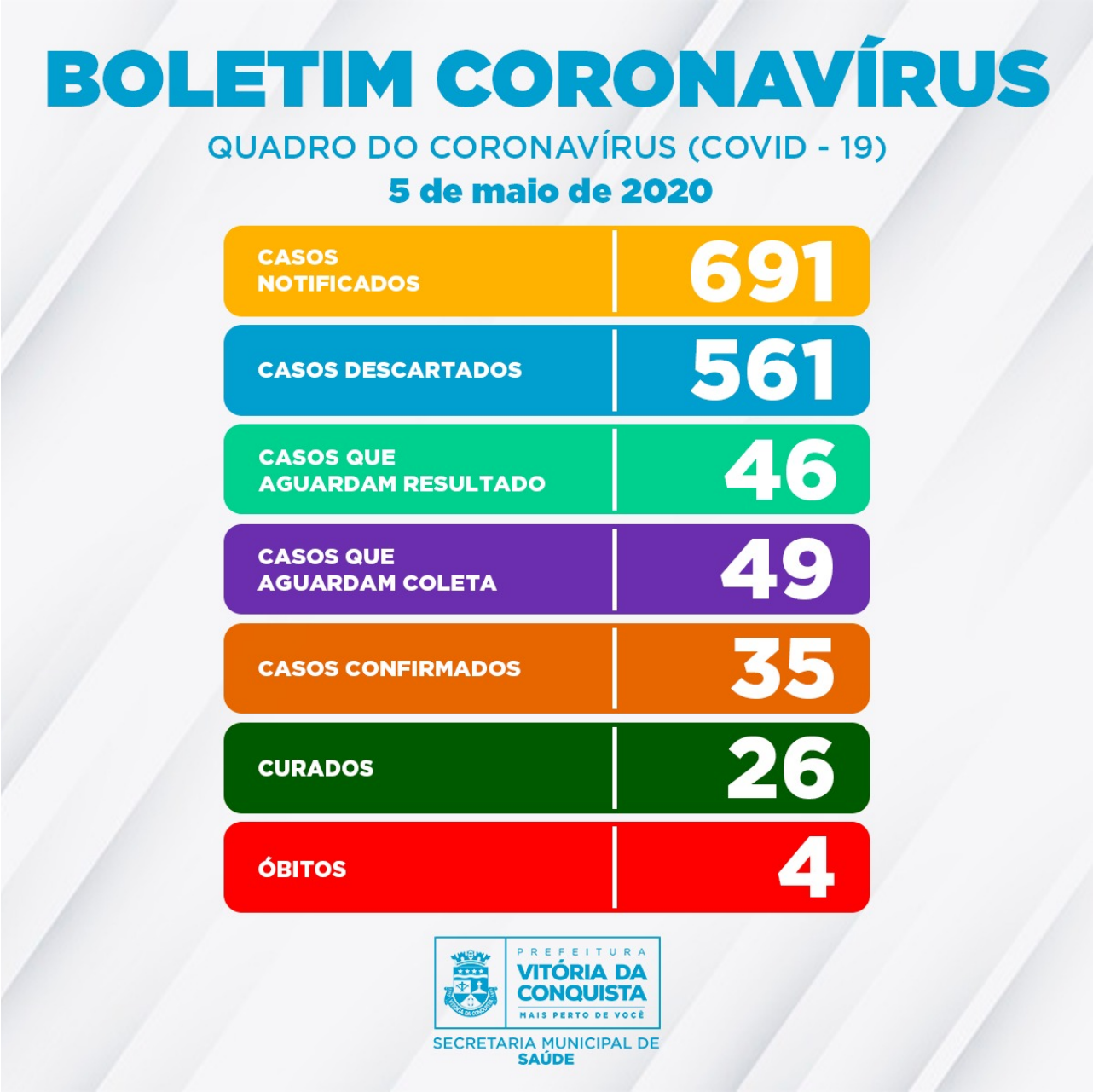

As amostras coletadas dos pacientes com suspeita de Covid-19 são enviadas ao Laboratório Central de Saúde Pública (Lacen), em Salvador, que é responsável pela análise e divulgação dos resultados dos exames enviados.

Os pacientes que testaram positivo para coronavírus são residentes de 17 bairros do município: Vila América, Cidade Maravilhosa, Centro, Campinhos, Brasil, São Vicente, Patagônia, Recreio, Alto Maron, Urbis VI, Boa Vista, Candeias, Primavera, Lagoa das Flores, Sumaré, Guarani e Santa Cruz.

Ainda de acordo com a Secretaria Municipal de Saúde, desde o dia 20 de março, a transmissão do novo coronavírus passou a ser considerada comunitária em todo o território nacional, e, por esse motivo, definições operacionais foram discutidas com o objetivo de orientar o serviço de Vigilância na identificação e notificação dos casos de Covid-19. Essas definições são orientadas por meio do Guia de Vigilância Epidemiológica Emergência de Saúde Pública de importância Nacional pela doença da Covid-19 e na Nota Técnica COE Saúde Nº 54

de 8 de abril de 2020, da Secretaria de Saúde do Estado.

A Secretaria Municipal de Saúde reforça a importância de que, neste momento, a população siga as orientações de distanciamento físico e isolamento social, mantendo os cuidados de higiene, evitando aglomerações e, caso apresente sintomas da doença, entre em contato imediatamente com uma Unidade de Saúde ou com o Call Center.

Call Center – A Secretaria Municipal de Saúde disponibiliza um Call Center para tirar dúvidas da população sobre a Covid-19 e atender pessoas que apresentem febre de início súbito, acompanhada de tosse ou dor de garganta ou dificuldade respiratória, na ausência de outro diagnóstico específico. Além disso, crianças com menos de 2 anos de idade, considera-se também como casos de Síndrome Gripal: febre de início súbito e sintomas respiratórios (tosse, coriza e obstrução nasal), caso também não tenha outro diagnóstico específico.

Contatos:

- Telefones fixos: (77) 3429-7451/3429-7434/3429-7436
- Celulares: (77) 98834-9988/98834-9900/98834-9977/98834-9911