05/04 - Boletim epidemiológico: Conquista tem 6 casos confirmados de Coronavírus

Date : 05-04-2020

Foi confirmado, neste domingo (5), **o 6º caso de coronavírus em Vitória da Conquista**, de acordo com informações da Secretaria Municipal de Saúde.

Já foram registrados, até as 17h de hoje, **229 casos notificados com suspeita clínica e epidemiológica de infecção pela Covid-19 no município. 115 foram descartados laboratorialmente e 5 por vínculo epidemiológico***, enquanto que outros **78 casos suspeitos aguardam resultado das amostras enviadas para análise laboratorial no Lacen, em Salvador, e 25 aguardam a coleta.**

Dos 6 casos confirmados, 4 tiveram confirmação após exame realizado pelo Lacen Estadual. Os outros 2 foram confirmados por meio de exames realizados por laboratório privado, que seguiram para exame de contraprova no Lacen Estadual.

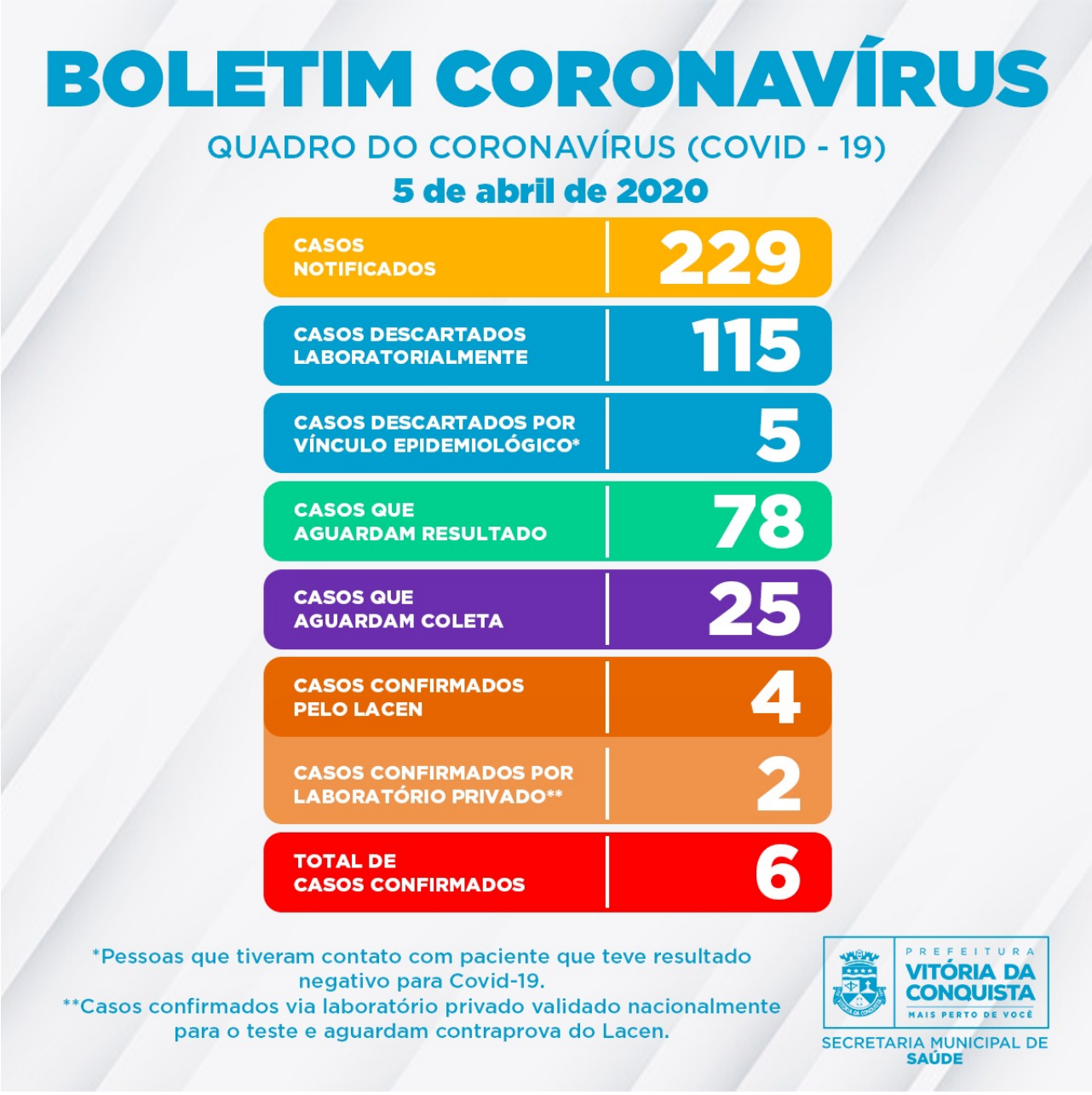

As amostras coletadas dos pacientes com suspeita são enviadas diariamente ao Laboratório Central de Saúde Pública (Lacen), do Governo do Estado, em Salvador, que é responsável pela divulgação dos resultados dos exames do município, após a análise laboratorial das amostras enviadas para o diagnóstico da doença.

Coleta de amostras de pacientes com suspeitas de Covid-19 – A Secretaria Municipal de Saúde tem seguido os critérios de coleta de amostras para exame laboratorial definidos pela Secretaria de Saúde do Estado, de acordo com a Nota Técnica COE nº 08 do dia 21 de março.

Os critérios indicados são:

- pacientes com quadros graves e internados;
- viajantes que estiveram em áreas de transmissão comunitária nacionais ou internacionais, mas priorizando pacientes que retornaram de São Paulo, Rio de Janeiro e Distrito Federal;

- gestantes;
- profissionais de saúde com sintomas respiratórios suspeitos;
- pessoas com febre, suspeitas de infecção, triadas nos Aeroportos, Portos e nas Estradas.

Caso a pessoa não se enquadre em um dos casos citados acima, não há indicação para coleta de amostra. Por isso, a equipe de monitoramento da Secretaria Municipal de Saúde segue acompanhando esses casos, por meio de ligação feita de 24h a 48h, para verificar e avaliar o quadro de saúde dos pacientes em monitoramento.

Call Center – A Secretaria Municipal de Saúde disponibiliza um Call Center para tirar dúvidas da população sobre o Covid-19 e atender pessoas que estiveram em viagem para as áreas de transmissão ou em contato com pessoas desse perfil, apresentando febre ou, pelo menos, um sintoma respiratório.

Contatos:

- Telefones fixos: (77) 3429-7451/3429-7434/3429-7436
- Celulares: (77) 98834-9988/98834-9900/98834-9977/98834-9911