05/04 - Boletim Epidemiológico: 271 pacientes se recuperam da Covid-19

Date : 05-04-2021

No município de Vitória da Conquista, foram registrados 23.551 casos confirmados da Covid-19 até esta segunda-feira (5), de acordo com os dados atualizados do Boletim Epidemiológico. Das pessoas que se infectaram, 22.900 já estão recuperadas e 271 sintomáticos seguem em recuperação – 61 estão internados em Vitória da Conquista e 210 em tratamento domiciliar.

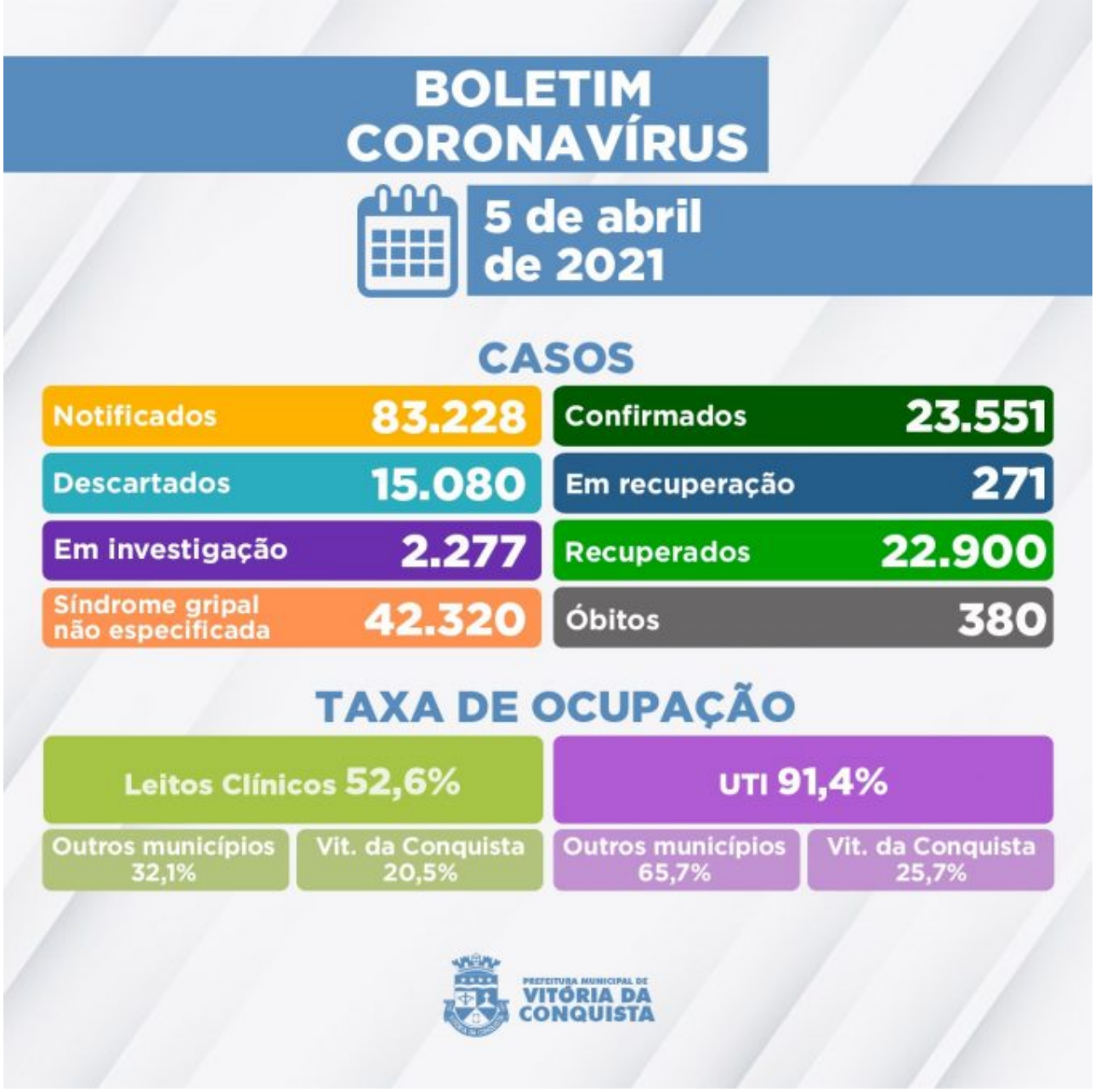

Outros 2.277 casos notificados por suspeita de infecção pela Covid aguardam classificação final por investigação clínico-epidemiológico e/ou laboratorial. A Secretaria Municipal de Saúde confirmou os falecimentos de três pacientes por complicações da Covid-19, somando 380 óbitos pela doença no município.

378º óbito – Homem de 85 anos, morador da Fazenda Lagoa Funda (Pradoso), portador de sequelas de AVC. Estava internado desde o dia 26 de março no Hospital Geral de Vitória da Conquista (HGVC), onde faleceu em 3 de abril.

379º óbito – Mulher de 67 anos, moradora do bairro Zabelê, portadora de Hipertensão. Foi internada no dia 3 de abril no Unidade de Pronto Atendimento (UPA), onde faleceu em 4 de abril.

380º óbito – Homem de 77 anos, morador do bairro Candeias, portador de Diabetes Melito, Hipertensão e transplantado do fígado. Estava internado desde o dia 16 de março no Hospital

São Vicente (HSVP), onde faleceu em 23 de março.

Ocupação de Leitos – Neste momento, 105 pacientes estão internados em parte dos 148 leitos disponíveis (78 enfermarias e 70 leitos de UTI) na rede SUS para tratamento de pacientes confirmados ou com suspeita de infecção pelo novo Coronavírus. Além de moradores de Vitória da Conquista, também estão internados residentes dos seguintes municípios:

Aracatu;
Barra da Estiva;
Barra do Choça;
Belo Campo;
Bom Jesus da Serra;
Brumado;
Caatiba;
Caculé;
Caetanos;
Caetité;
Caraíbas;
Carinhanha;
Caturama;
Contendas do Sincorá;
Guajeru;
Guanambi;
Ibipitanga:
Igaporã;
Itambé;
Itapetinga;
Itarantim;
Ituaçu;
Jequié;
Livramento de Nossa Senhora;
Malhada;
Malhada de Pedras;
Mirante;
Mortugaba;
Nova Canaã;
Paramirim;
Parantiga;
Riacho de Santana;
Rio do Antônio;
Serra Ramalho;
Tanque Novo;
Tanhaçu;
Janiru-SP;
Araçariguama-SP.

Clique aqui para acessar o Boletim epidemiológico completo.

Call Center –A Secretaria Municipal de Saúde disponibiliza um Call Center para tirar dúvidas da população sobre a Covid-19 e atender pessoas que apresentem sintomas suspeitos.

Telefones fixos: (77) 3429-3468/3429-3469/3429-3470
Celulares: (77) 98834-9988 / 98834-9900 / 98834-9977 / 98834-9911 / 98856-4242 / 98856-4452 / 98856-3722/ 98825-5683/ 98834-8484
Call Center Noturno: (77) 98856-3397/98856-5268
Call Center do Trabalhador de Saúde: (77) 98856-3345 / 98809-2919 / 98809-2965