05/01 - Boletim epidemiológico: 14.776 casos confirmados; 988 seguem em recuperação

Date : 05-01-2021

De acordo com o Boletim epidemiológico publicado nesta terça-feira (5), foram contabilizados 14.776 casos de pessoas que já se infectaram com a Covid-19 no município. 13.558 delas já estão recuperadas, e outras 988 ainda apresentam sintomas e seguem em recuperação – 29 em internamento hospitalar, e 959 em tratamento domiciliar.

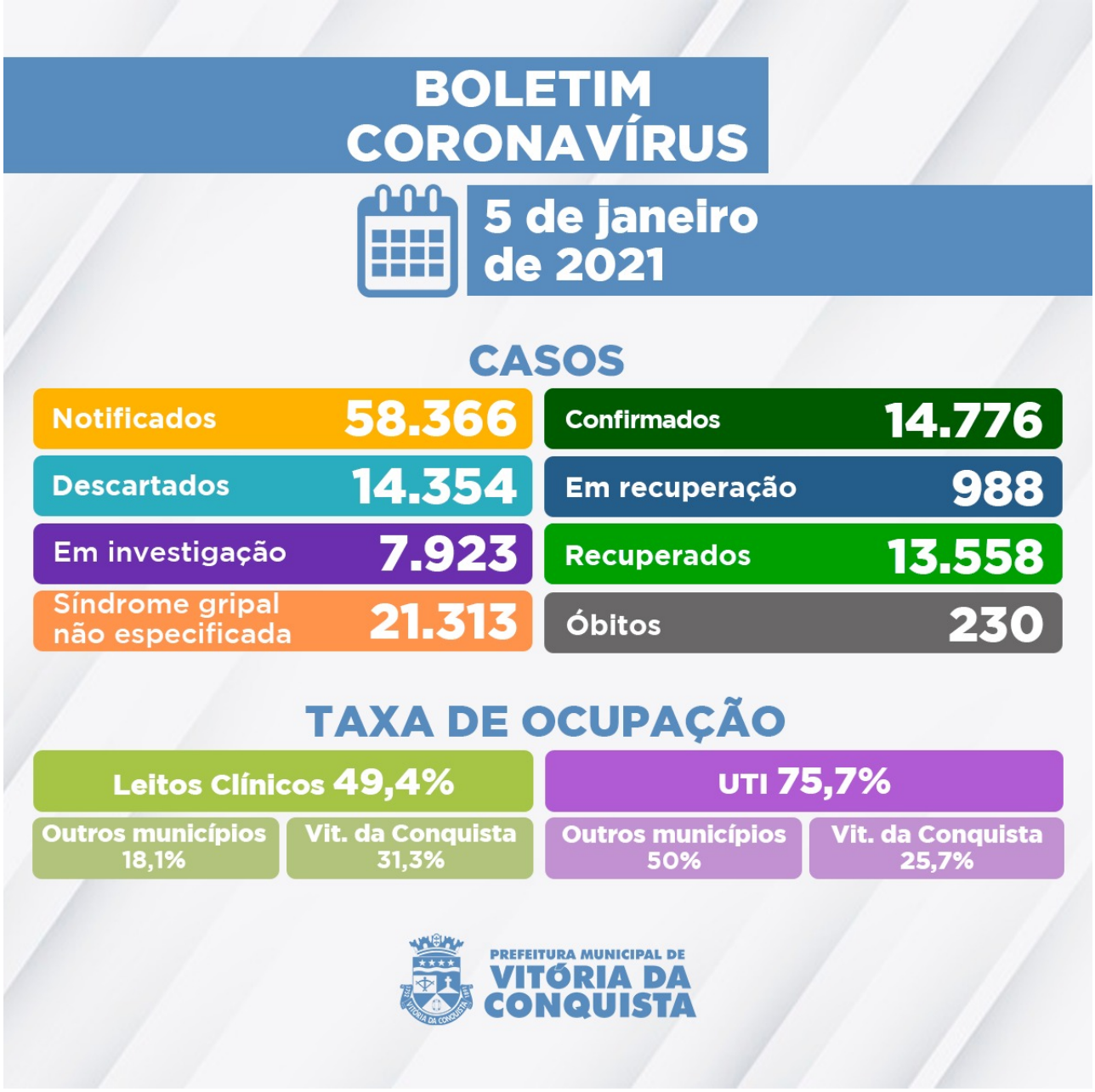

Estão sendo investigados 7.923 casos notificados com suspeita de infecção pela Covid-19, que aguardam por classificação final. Desse total, 7.579 esperam pela investigação laboratorial, e 344 pelo resultado do exame RT-PCR – as amostras são encaminhadas para análise no Lacen Estadual.

A Secretaria Municipal de Saúde confirmou, ainda nesta terça (5), os falecimentos de dois pacientes por complicações da doença.

229º óbito – Mulher de 70 anos, moradora do bairro Candeias, sem comorbidades relatadas. Faleceu no dia 4 de janeiro, no Hospital São Vicente.

230º óbito – Homem de 82 anos, morador do bairro Kadija, portador de Diabetes Melito. Estava internado desde o dia 29 de dezembro, no Hospital Geral de Vitória da Conquista (HGVC), onde faleceu em 4 de janeiro.

Ocupação de Leitos – Atualmente, a rede hospitalar do SUS no município disponibiliza 153 leitos (70 de UTI e 83 enfermarias) para tratamento de pacientes confirmados ou com suspeita de infecção pela Covid-19. Neste momento, 94 pacientes estão internados nos leitos disponíveis – são residentes de Vitória da Conquista e dos seguintes municípios da macrorregião:

- Aracatu;
- Barra da Estiva;
- Barra do Choça;
- Boquira;
- Brumado;
- Caetanos;
- Cândido Sales;
- Dom Basílio;
- Encruzilhada;
- Firmino Alves;
- Guanambi;
- Ibicoara;
- Ibipitanga;
- Iguaí;
- Itapetinga;
- Itororó;
- Ituaçu;
- Iuiu;
- Jacaraci;
- Jânio Quadros;
- Jussiape;
- Lagoa Real;
- Licínio de Almeida;
- Livramento de Nossa Senhora;
- Macaúbas;
- Malhada;
- Nova Canaã;
- Paramirim;
- Pindaí;
- Piripá;
- Poções;
- Rio do Antônio;
- Rio do Pires;
- Tanhaçu;
- Tanque Novo;
- Tremedal;
- Urandi.

Clique aqui para acessar o Boletim epidemiológico completo**.**

Call Center– A Secretaria Municipal de Saúde disponibiliza um Call Center para tirar dúvidas da população sobre a Covid-19 e atender pessoas que apresentem sintomas suspeitos.

- **Telefones fixos:**(77) 3429-3468/3429-3469/3429-3470
- **Celulares:**(77) 98834-9988 / 98834-9900 / 98834-9977 / 98834-9911 / 98856-4242 / 98856-4452 / 98856-3722/ 98825-5683/ 98834-8484
- **Call Center Noturno:**(77) 98856-3397/98856-5268
- **Call Center do Trabalhador de Saúde:**(77) 98809-2988 / 98809-2919 / 98809-2965