04/12 - Boletim epidemiológico: 11.877 casos confirmados; 550 seguem em recuperação

Date : 04-12-2020

De acordo com o Boletim epidemiológico desta sexta-feira (4), Conquista registra 11.877 casos confirmados da Covid-19, com 11.123 deles já recuperados. Outros 550 pacientes seguem apresentando sintomas e estão em recuperação (23 internados e 527 em tratamento domiciliar) e 204 evoluíram para óbito por complicações da doença.

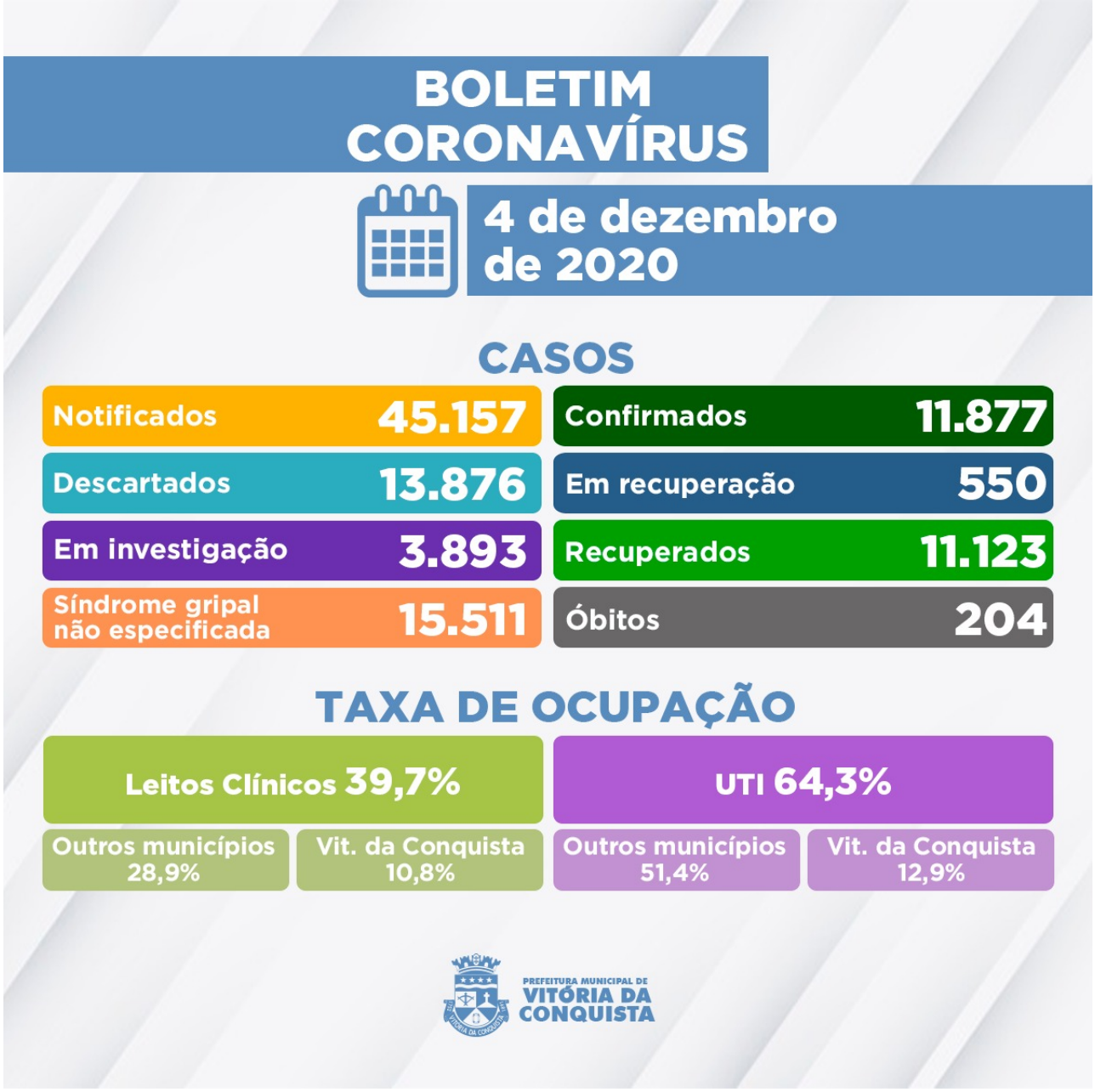

São investigados, ainda, 3.893 casos suspeitos de infecção pela Covid-19 que aguardam classificação final (definição de caso como positivo, descartado ou Síndrome gripal não especificada). Destes, 3.566 deles esperam pela investigação laboratorial e 327 pelo resultado do exame RT-PCR das amostras encaminhadas para análise no Lacen Municipal e Estadual.

Além disso, 13.876 casos foram descartados para Covid-19, sendo pessoas 4.119 testaram negativo em exame laboratorial RT-PCR e 9.757 casos foram descartados por outros critérios.

Ocupação de Leitos – A rede hospitalar do SUS no município dispõe de 153 leitos para tratamento de pacientes confirmados ou com suspeita de infecção pelo novo Coronavírus – sendo 83 enfermarias e 70 de Unidade de Terapia Intensiva (UTI). Hoje, estão internados 78 pacientes, que além de Vitória da Conquista, são residentes dos seguintes municípios:

- Anagé;
- Aracatu;

- Barra da Estiva;
- Brumado;
- Carinhanha;
- Contendas do Sincorá;
- Cordeiros;
- Encruzilhada;
- Firmino Alves;
- Guajeru;
- Guanambi;
- Ibicoara;
- Ibicuí;
- Ibipitanga;
- Itapetinga;
- Ituaçu;
- Igaporã;
- Iguaí;
- Lagoa Real;
- Livramento de Nossa Senhora;
- Macarani;
- Malhada;
- Palmas de Monte Alto;
- Pedra Azul-MG;
- Piripá;
- Riacho de Santana;
- Tanhaçu.

Clique aqui para acessar o Boletim epidemiológico completo**.**

Call Center– A Secretaria Municipal de Saúde disponibiliza um Call Center para tirar dúvidas da população sobre a Covid-19 e atender pessoas que apresentem sintomas suspeitos.

- **Telefones fixos:**(77) 3429-3468/3429-3469/3429-3470
- **Celulares:**(77) 98834-9988 / 98834-9900 / 98834-9977 / 98834-9911 / 98856-4242 / 98856-4452 / 98856-3722/ 98825-5683/ 98834-8484
- **Call Center Noturno:**(77) 98856-3397/98856-5268
- **Call Center do Trabalhador de Saúde:**(77) 98809-2988 / 98809-2919 / 98809-2965