04/05 – Boletim epidemiológico: 26.967 casos confirmados, 26.130 pessoas recuperadas e 435 óbitos

Date : 04-05-2021

Vitória da Conquista registrou, até esta terça-feira (4), o total de 26.967 casos confirmados da Covid-19. Destes, 26.130 estão recuperados e 402 continuam em recuperação (72 internados e 330 em tratamento domiciliar). Desde o início da pandemia, 435 pessoas foram a óbito por complicações causadas pela doença.

No momento, são investigados outros 1.574 casos notificados com suspeita de Síndrome Gripal/Covid-19, que aguardam por classificação final (definição de caso como positivo, descartado ou síndrome gripal não especificada).

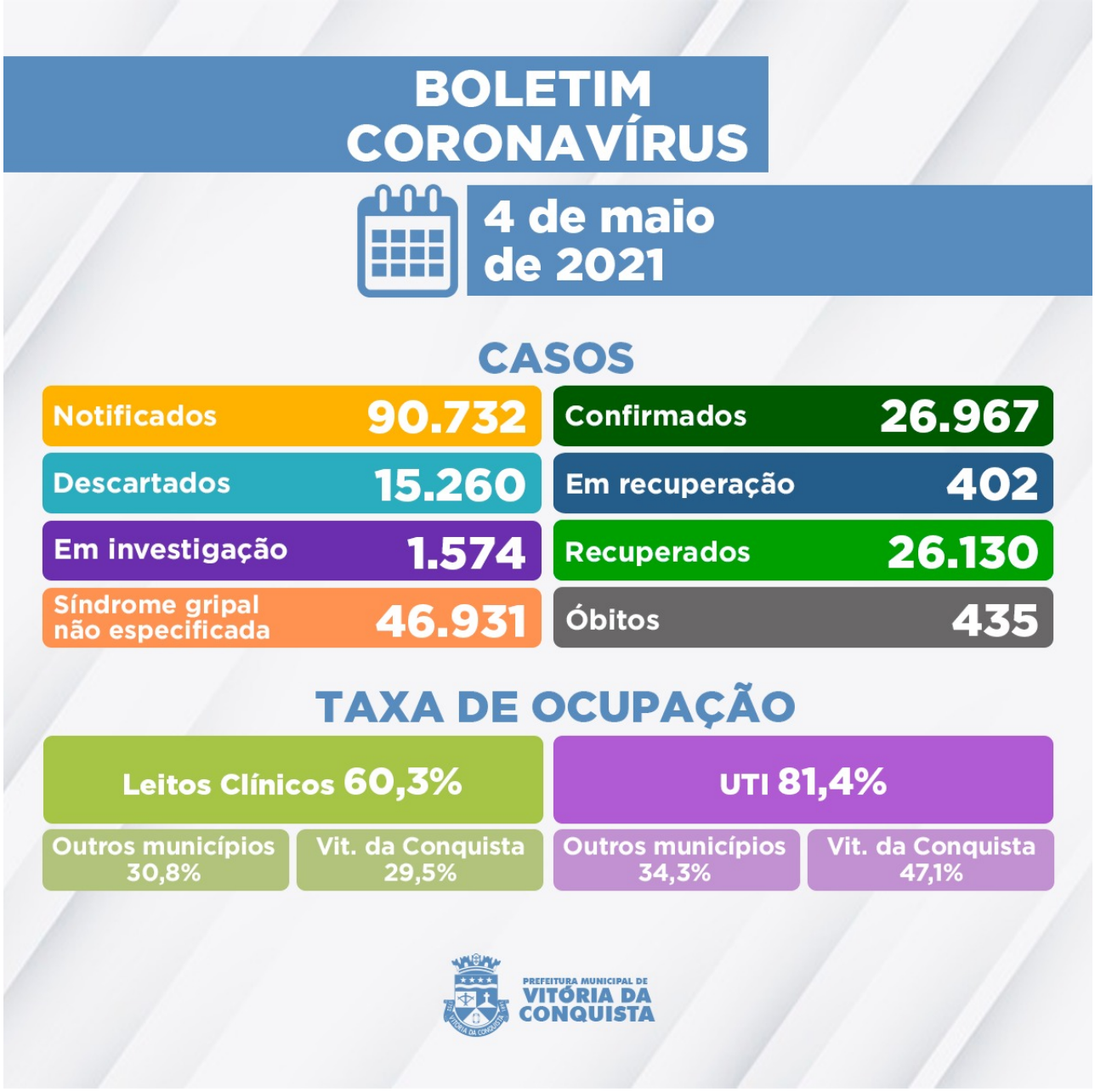

A Secretaria Municipal de Saúde confirmou o falecimento de três pacientes por complicações causadas pela Covid-19.

433º óbito – Mulher de 62 anos, moradora do povoado de São João da Vitória, com Infarto Agudo do Miocárdio, Doença Pulmonar Obstrutiva Crônica e Hipertensão Arterial. Internada no dia 30 de abril, foi a óbito no dia 1º de maio, no Hospital São Vicente de Paulo (HSVP).
434º óbito – Mulher de 68 anos, moradora do Bairro Brasil, portadora de Hipertensão Arterial. Internada no dia 24 de abril no Hospital Geral de Vitória da Conquista (HGVC), onde foi a óbito em 3 de maio.
435º óbito – Mulher de 67 anos, moradora do Bairro Petrópolis, com câncer de colo do útero. Internada no dia 26 de março no Hospital Samur, onde foi a óbito em 4 de maio.

Ocupação de Leitos – Neste momento, 104 pacientes estão internados em parte dos 148 leitos disponíveis (78 enfermarias e 70 leitos de UTI) na rede SUS para tratamento de pacientes confirmados ou com suspeita de infecção pelo novo Coronavírus. Além de moradores de Vitória

da Conquista, também estão internados residentes dos seguintes municípios: Anagé, Barra do Choça, Belo Campo, Brumado, Caatiba, Caculé, Candiba, Cândido Sales, Carinhanha, Caturama, Condeúba, Eunápolis, Firmino Alves, Guanambi, Ibiassucê, Ibicoara, Iguaí, Itambé, Itapetinga, Ituaçu, Jussiape, Livramento de Nossa Senhora, Paramirim, Planalto, Poções, Riacho de Santana, Salvador além de Guarulhos – SP e São Paulo capital.

Clique aqui para acessar o boletim epidemiológico completo.

Call Center – A Secretaria Municipal de Saúde disponibiliza um Call Center para tirar dúvidas da população sobre a Covid-19 e atender pessoas que apresentem sintomas suspeitos.

Telefones fixos: (77) 3429-3468/3429-3469/3429-3470
Celulares: (77) 98834-9988 / 98834-9900 / 98834-9977 / 98834-9911 / 98856-4242 / 98856-4452 / 98856-3722/ 98825-5683/ 98834-8484
Call Center Noturno: (77) 98856-3397/98856-5268