03/12 - Boletim epidemiológico: 560 pacientes permanecem em recuperação

Date : 03-12-2020

A Secretaria Municipal de Saúde divulgou, nesta quinta (3), a atualização do Boletim Epidemiológico que registra 11.840 casos confirmados da Covid-19. Desse total, 11.076 estão recuperados, 560 pacientes permanecem em fase de recuperação (24 internados e 536 em tratamento domiciliar) e 204 evoluíram para óbito por complicações da doença.

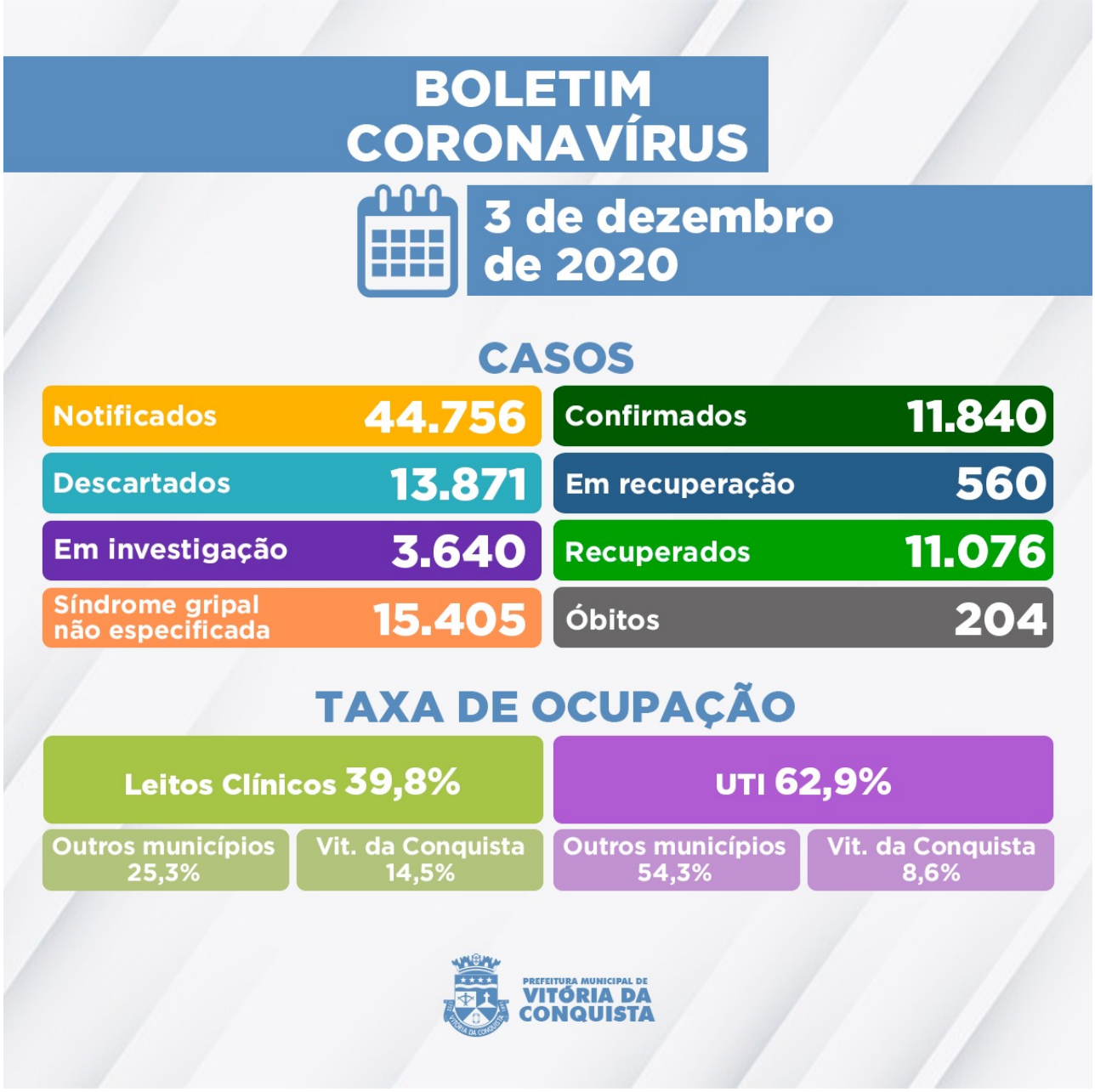

Ainda há 3.640 casos suspeitos de infecção pela Covid-19 que aguardam classificação final (definição de caso como positivo, descartado ou Síndrome gripal não especificada), dos quais: 3.325 deles esperam pela investigação laboratorial e 315 pelo resultado do exame RT-PCR das amostras encaminhadas para análise no Lacen Municipal e Estadual.

Outras 15.405 ocorrências de casos foram de pessoas que apresentaram Síndrome Gripal não Especificada e 13.871 foram descartadas para Covid-19, sendo que 4.119 testaram negativo em exame laboratorial RT-PCR e 9.752 foram descartados por outros critérios.

Ocupação de Leitos – A rede hospitalar do SUS no município dispõe de 153 leitos para tratamento de pacientes confirmados ou com suspeita de infecção pelo novo Coronavírus – sendo 83 enfermarias e 70 de Unidade de Terapia Intensiva (UTI). Hoje, estão internados 77 pacientes, que além de Vitória da Conquista, são residentes dos seguintes municípios:

- Anagé;

- Aracatu;
- Barra da Estiva;
- Brumado;
- Carinhanha;
- Contendas do Sincorá;
- Cordeiros;
- Encruzilhada;
- Firmino Alves;
- Guajeru;
- Guanambi;
- Ibicoara;
- Ibicuí;
- Ibipitanga;
- Itapetinga;
- Ituaçu;
- Igaporã;
- Iguaí;
- Lagoa Real;
- Livramento de Nossa Senhora;
- Macarani;
- Malhada;
- Palmas de Monte Alto;
- Pedra Azul-MG;
- Piripá;
- Riacho de Santana;
- Tanhaçu.

Clique aqui para acessar o Boletim epidemiológico completo**.**

Call Center– A Secretaria Municipal de Saúde disponibiliza um Call Center para tirar dúvidas da população sobre a Covid-19 e atender pessoas que apresentem sintomas suspeitos.

- **Telefones fixos:**(77) 3429-3468/3429-3469/3429-3470
- **Celulares:**(77) 98834-9988 / 98834-9900 / 98834-9977 / 98834-9911 / 98856-4242 / 98856-4452 / 98856-3722/ 98825-5683/ 98834-8484
- **Call Center Noturno:**(77) 98856-3397/98856-5268
- **Call Center do Trabalhador de Saúde:**(77) 98809-2988 / 98809-2919 / 98809-2965