03/11 – Boletim epidemiológico: 10.112 casos confirmados; 9.591 recuperados, 335 em recuperação e 186 óbitos

Date : 03-11-2020

Vitória da Conquista registra, até esta terça-feira (3), um total de 10.112 casos confirmados para a Covid-19. Dessa totalidade, contabilizada desde o começo da pandemia, 9.591 estão recuperados, 186 evoluíram para óbito e 335 estão em recuperação (29 internados e 306 em tratamento domiciliar).

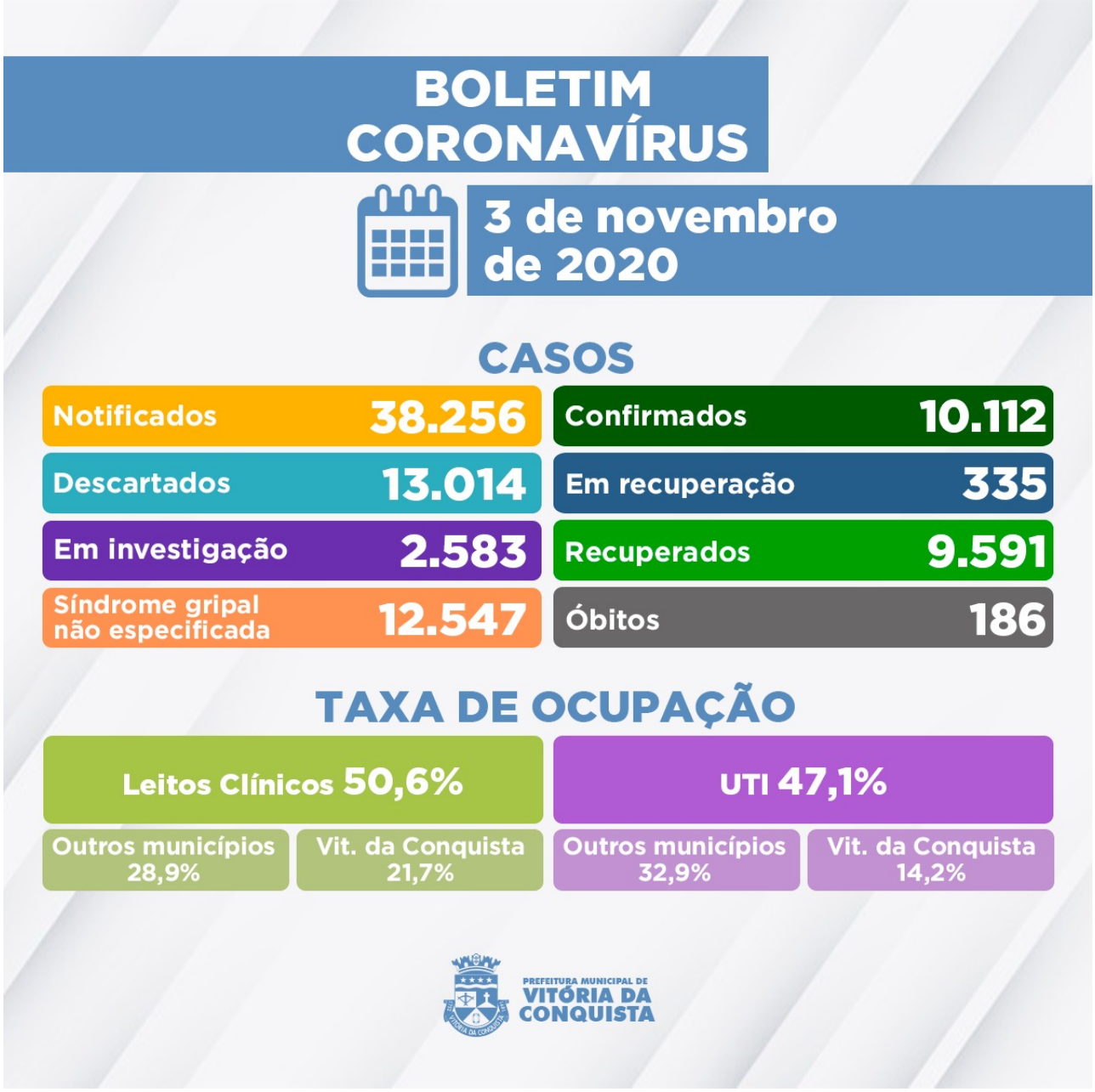

De acordo com a Secretaria Municipal de Saúde (SMS), até hoje, foram registradas 38.256 notificações, onde 13.014 casos foram descartados (3.942 por RT-PCR e 9.072 por Outros Critérios) com 12.547 apresentando síndrome gripal não especificada.

Deste total, ainda há 2.583 casos que aguardam classificação final, sendo 2.139 aguardam por investigação laboratorial e 444 casos aguardam resultado de exame RT-PCR (LACEN Municipal e LACEN Estadual).

Panorama de ocupação dos leitos –Dos 153 leitos da rede SUS (83 enfermarias e 70 de UTI) disponíveis para tratamento de pacientes confirmados ou com suspeita de infecção pelo novo Coronavírus, 75 estão ocupados por pacientes que, além de Vitória da Conquista, são residentes dos municípios de:

• ANAGÉ,
• BARRA DA ESTIVA,

• BRUMADO,
• CAETITÉ,
• CÂNDIDO SALES,
• CATURAMA,
• CARAÍBAS,
• CONDEÚBA,
• CORDEIROS,
• ENCRUZILHADA,
• GUAJERU,
• IBICUÍ,
• IBIPITANGA,
• IGUAI,
• ITAMBÉ,
• ITAPETINGA,
• ITUAÇU,
• JEQUIÉ,
• LICÍNIO DE ALMEIDA,
• LIVRAMENTO DE NOSSA SENHORA,
• MACAÚBAS,
• MALHADA,
• MIRANTE,
• MORTUGABA,
• PARAMIRIM,
• POÇÕES
• RIACHO DE SANTANA,
• SÃO PAULO - SP,
• PELOTAS - RS.

Clique aqui para acessar o Boletim epidemiológico completo.

Call Center– A Secretaria Municipal de Saúde disponibiliza um Call Center para tirar dúvidas da população sobre a Covid-19 e atender pessoas que apresentem sintomas suspeitos.

? Telefones fixos:(77) 3429-3468/3429-3469/3429-3470
? Celulares:(77) 98834-9988 / 98834-9900 / 98834-9977 / 98834-9911 / 98856-4242 / 98856-4452 / 98856-3722/ 98825-5683/ 98834-8484
? Call Center Noturno:(77) 98856-3397/98856-5268
? Call Center do Trabalhador de Saúde:(77) 98809-2988 / 98809-2919 / 98809-2965