03/07 - Boletim epidemiológico: 19º falecimento foi de uma gestante de 26 anos

Date : 03-07-2020

O 19º falecimento de paciente por Covid-19 em Vitória da Conquista diz respeito a uma gestante de 26 anos, cardiopata crônica e grave, moradora do bairro Nova Cidade. Inicialmente, ela foi internada em um hospital do município com quadro de insuficiência cardíaca e hipertensão e depois, transferida para uma maternidade de referência em Salvador, onde foi testada e apresentou resultado positivo para Covid-19. A paciente passou por um parto cesárea de urgência, mas não resistiu e veio a falecer no dia 30 de junho.

A Secretaria Municipal de Saúde também informou que, a partir desta sexta-feira (3), o Governo do Estado suspendeu o contrato com o Hospital IBR para leitos de Covid-19. Por esse motivo, o número de leitos disponíveis da rede SUS para tratamento passou de 114 para 86, sendo 46 enfermarias e 40 leitos de UTI.

Ainda de acordo com informações da Secretaria de Saúde, o paciente que veio a óbito em domicílio no dia 25 de junho teve resultado laboratorial negativo para Covid-19.

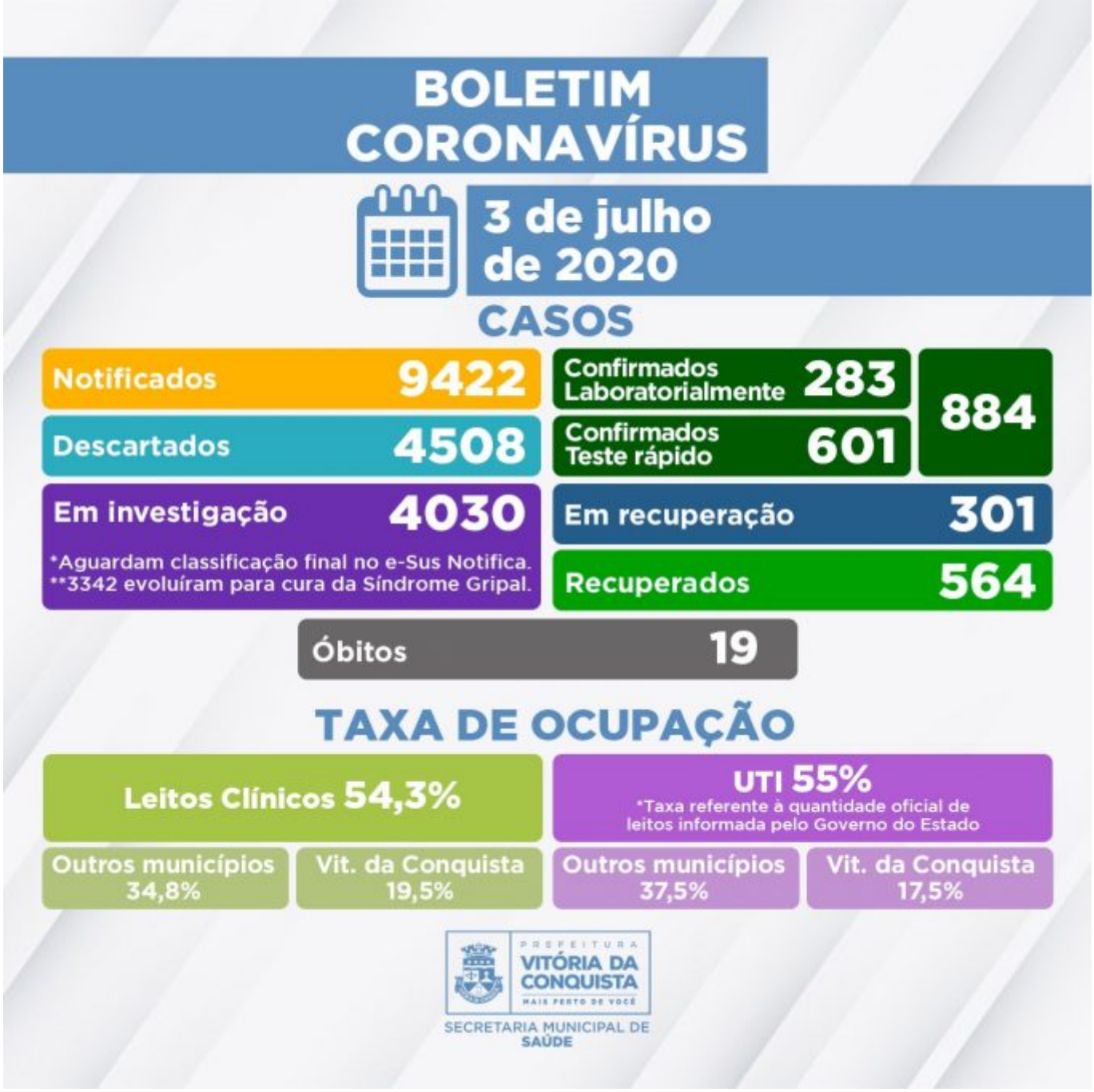

Hoje, foram confirmados 52 novos casos de Covid-19 em Conquista. Com isso, o número de pessoas que se contaminaram com a doença chegou a 884. Destes, 564 já estão recuperados, 301 seguem em recuperação (18 internados e 283 em tratamento domiciliar) e 19 vieram a óbito.

4.030 pessoas notificadas com Síndrome Gripal/suspeita de Covid-19 ainda aguardam classificação final no e-SUS Notifica, sendo que 3.967 aguardam coleta para exame laboratorial ou possuem critérios* para realização do Teste Rápido e 63 aguardam resultado laboratorial de exame RT-PCR. Em relação ao estado de saúde, 3.342 já se recuperaram da Síndrome Gripal, 682 apresentam Síndrome Gripal leve e seguem em tratamento domiciliar e seis pacientes estão internados aguardando investigação laboratorial.

Ocupação dos leitos - Neste momento, encontram-se internados 47 pacientes de Vitória da

Conquista e outros 24 municípios: Livramento de Nossa Senhora, Jaguaquara, Encruzilhada, Nova Canaã, Iguaí, Malhada de Pedras, Jânio Quadros, Itapetinga, Ilhéus, Luiz Eduardo Magalhães, Potiraguá, Ibicuí, Brumado, Itapebí, Prado, Cândido Sales, Mucuri, Itororó, Poções, Aurelino Leal, Barra do Choça, Guanambi, Salvador e Valença.

O Governo Municipal manifesta o seu mais profundo pesar pelo falecimento da paciente e se solidariza com a família neste momento de dor. Também reforça sobre a necessidade de que a população adote as medidas rígidas de segurança para evitar a contaminação. Caso precise sair de casa, a máscara é um item obrigatório.

Clique para acessar o Boletim epidemiológico completo.

**Critérios estabelecidos pela* Nota Técnica COE Saúde Nº 54 de 8 de abril de 2020 (atualizada em 04 de junho de 2020)*, da Secretaria de Saúde do Estado.*

Call Center – A Secretaria Municipal de Saúde disponibiliza um Call Center para tirar dúvidas da população sobre a Covid-19 e atender pessoas que apresentem sintomas suspeitos.

- Telefones fixos: (77) 3429-7451/3429-7434/3429-7436
- Celulares: (77) 98834-9988/98834-9900/98834-9977/98834-9911