03/06 - Boletim epidemiológico: paciente que foi a óbito com suspeita de Covid-19 teve resultado negativo

Date : 03-06-2020

Testaram positivo, nesta quarta-feira (3), mais 20 pacientes infectados pelo Novo Coronavírus em Vitória da Conquista, totalizando 198 casos confirmados até o momento. De acordo com Boletim epidemiológico, 146 foram confirmados por exame laboratorial RT-PCR e 52 por Teste Rápido positivo associado ao quadro clínico de Síndrome Gripal.

O paciente que faleceu no último domingo, 31 de maio, por suspeita de Covid-19 teve resultado laboratorial negativo para a doença.

A taxa de ocupação dos leitos de UTI caiu para 50%, sendo 10% ocupados por pacientes de Conquista e 40% de outros municípios. Já a taxa de ocupação dos leitos clínicos destinados ao tratamento da Covid-19 é de 17,2%, sendo que em 3,1% estão internados pacientes de Conquista e em 14,1% por pacientes de outras localidades.

Subiu para 155 o número de curados e 38 pacientes seguem em recuperação (dois estão hospitalizados e 36 em isolamento domiciliar). Cinco pessoas residentes de Vitória da Conquista foram a óbito .

Até às 17h de hoje (3), foram registrados no município 1536 pessoas com suspeita de infecção pelo Novo Coronavírus. 1088 já foram descartados e 250 seguem sob investigação, sendo que

101 aguardam resultado laboratorial e 149 aguardam coleta de amostra para exame laboratorial RT-PCR. Destes pacientes, 13 encontram-se internados em unidade hospitalar com quadro de Síndrome Gripal ou Síndrome Gripal Aguda Grave (SRAG), 237 estão em isolamento domiciliar.

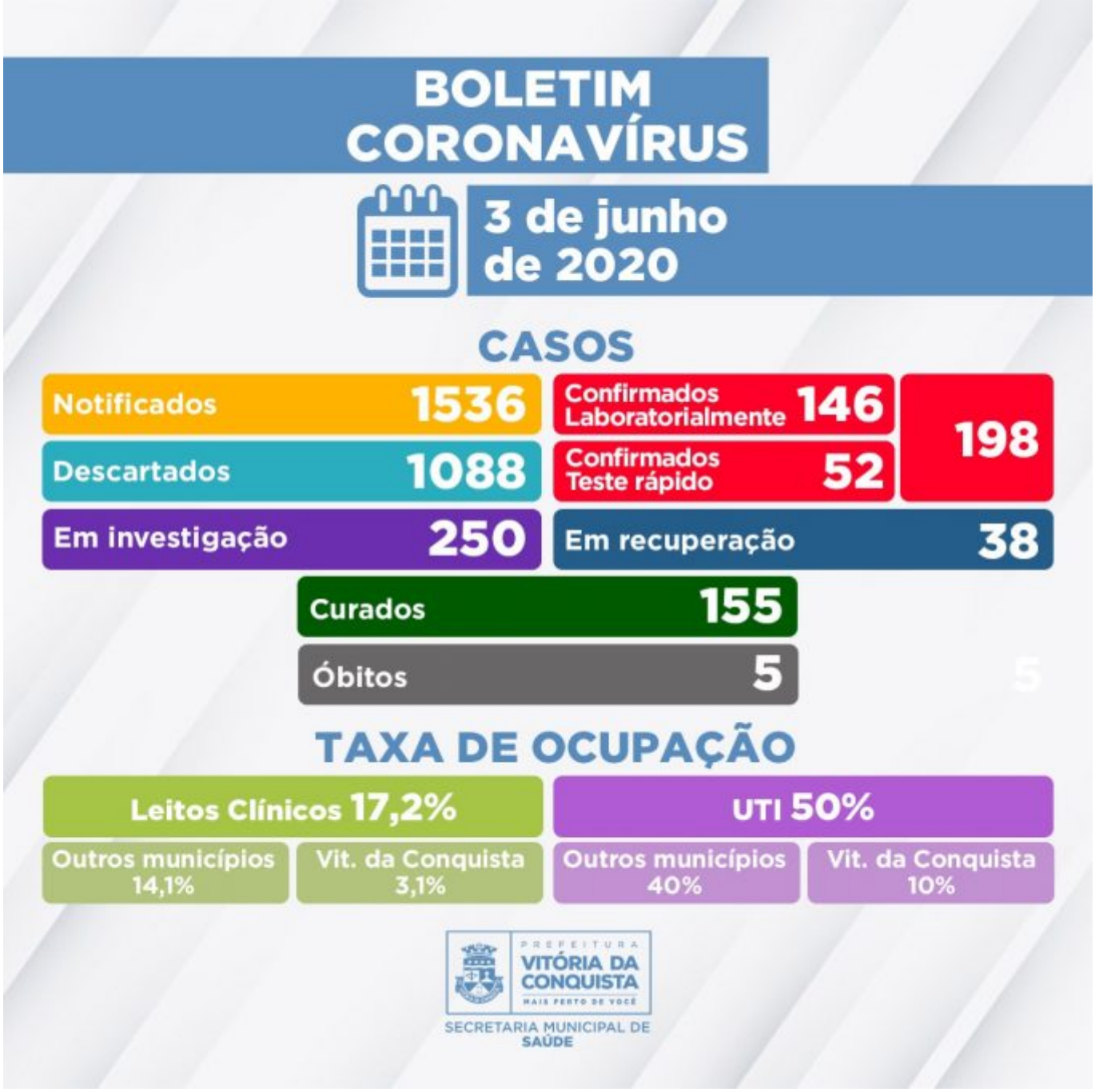

Ocupação dos leitos – Nesta quarta-feira (2), estão internados pacientes de **Vitória da Conquista, Brumado, Rio do Antônio, Jequié, Eunapólis, Itapetinga, Itarantim, Itagibá, Ituaçu, Ipiaú, Ribeirão do Largo, Rio do Pires, Caetanos e Bom Jesus da Lapa.**

A rede hospitalar de Vitória da Conquista disponibiliza 114 leitos pelo Sistema Único de Saúde (SUS) destinados, exclusivamente, para o tratamento do novo coronavírus, sendo 64 enfermarias e 50 Unidades de Terapia Intensiva.

As definições operacionais adotadas pela Vigilância Epidemiológica municipal são especificadas pela Nota Técnica COE Saúde Nº 54 de 8 de abril de 2020 (atualizada em 10 de maio de 2020), da Secretaria de Saúde do Estado.

Call Center – A Secretaria Municipal de Saúde disponibiliza um Call Center para tirar dúvidas da população sobre a Covid-19 e atender pessoas que apresentem sintomas suspeitos.

Contatos:

- Telefones fixos: (77) 3429-7451/3429-7434/3429-7436
- Celulares: (77) 98834-9988/98834-9900/98834-9977/98834-9911