03/01 – Boletim epidemiológico: 14.430 casos confirmados, 13.212 recuperados e 990 em recuperação

Date : 03-01-2021

De acordo com o Boletim epidemiológico deste domingo (3), Vitória da Conquista registra 14.430 casos confirmados da Covid-19, com 13.212 deles já recuperados. Outros 990 pacientes seguem apresentando sintomas e estão em recuperação (35 internados e 955 em tratamento domiciliar) e 228 evoluíram para óbito por complicações da doença.

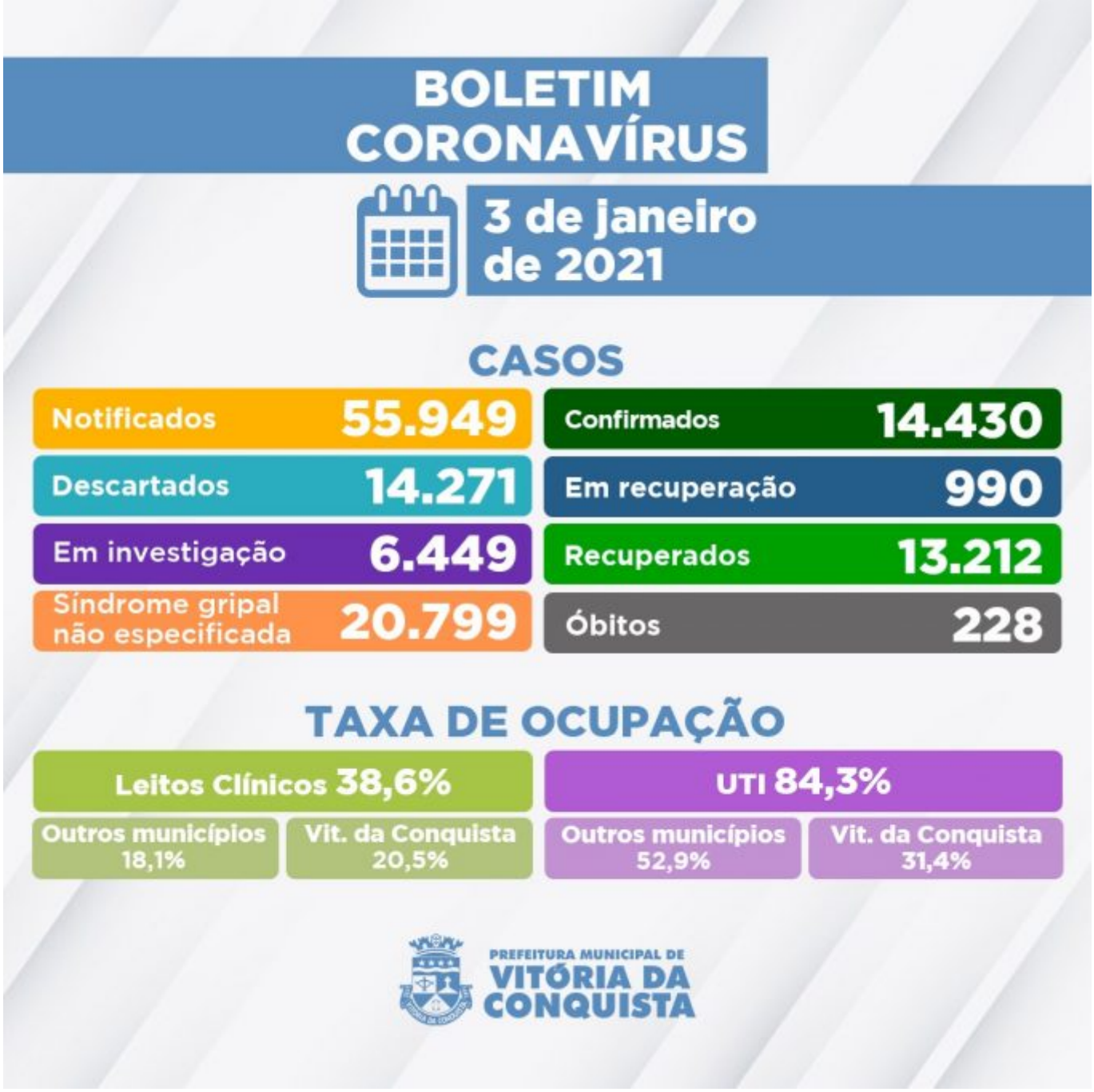

São investigados 6.449 casos suspeitos de infecção pela Covid-19 que aguardam classificação final (definição de caso como positivo, descartado ou Síndrome gripal não especificada). Destes, 6.099 deles esperam pela investigação laboratorial e 350 pelo resultado do exame RT-PCR das amostras encaminhadas para análise no Lacen Estadual.

Além disso, 14.271 casos foram descartados para Covid-19, sendo que 4.197 testaram negativo em exame laboratorial RT-PCR e 10.074 casos foram descartados por outros critérios.

Ocupação de Leitos – A rede hospitalar do SUS no município dispõe de 153 leitos para tratamento de pacientes confirmados ou com suspeita de infecção pelo novo Coronavírus – sendo 83 enfermarias e 70 de Unidade de Terapia Intensiva (UTI). Hoje, estão internados 91 pacientes, que além de Vitória da Conquista, são residentes dos seguintes municípios:

ARACATU,
BARRA DA ESTIVA,
BARRA DO CHOÇA,
BELO CAMPO,
BOQUIRA,
BRUMADO,
CAETANOS,
CÂNDIDO SALES,
FIRMINO ALVES,
GUANAMBI,
IBICOARA,
IBIPITANGA,
IGUAÍ,
ITAPETINGA,
ITORORÓ,
ITUAÇU,
IUIU,
JACARACI,
JÂNIO QUADROS,
JUSSIAPE,
LAGOA REAL,
LICÍNIO DE ALMEIDA,
LIVRAMENTO DE NOSSA SENHORA,
MACAÚBAS,
MALHADA,
NOVA CANAÃ,
PINDAÍ,
PIRIPÁ,
POÇÕES,
RIO DO ANTÔNIO,
RIO DO PIRES,
TANHAÇU,
TANQUE NOVO,
TREMEDAL E
URANDI.

Clique aqui para acessar o Boletim epidemiológico completo.

Call Center – A Secretaria Municipal de Saúde disponibiliza um Call Center para tirar dúvidas da população sobre a Covid-19 e atender pessoas que apresentem sintomas suspeitos.
? Telefones fixos:(77) 3429-3468/3429-3469/3429-3470
? Celulares:(77) 98834-9988 / 98834-9900 / 98834-9977 / 98834-9911 / 98856-4242 / 98856-4452 / 98856-3722/ 98825-5683/ 98834-8484
? Call Center Noturno:(77) 98856-3397/98856-5268
? Call Center do Trabalhador de Saúde:(77) 98809-2988 / 98809-2919 / 98809-2665