02/11 - Boletim epidemiológico: 394 pessoas diagnosticadas com a Covid-19 seguem em recuperação

Date : 02-11-2020

Até esta segunda-feira (2), a Secretaria Municipal de Saúde registrou 10.079 casos da Covid-19 no município desde o início das notificações, em 27 de fevereiro. Desse total, 9.499 pessoas já recuperaram-se da doença e outras 394 ainda seguem em processo de recuperação – 25 internados e 369 em tratamento domiciliar.

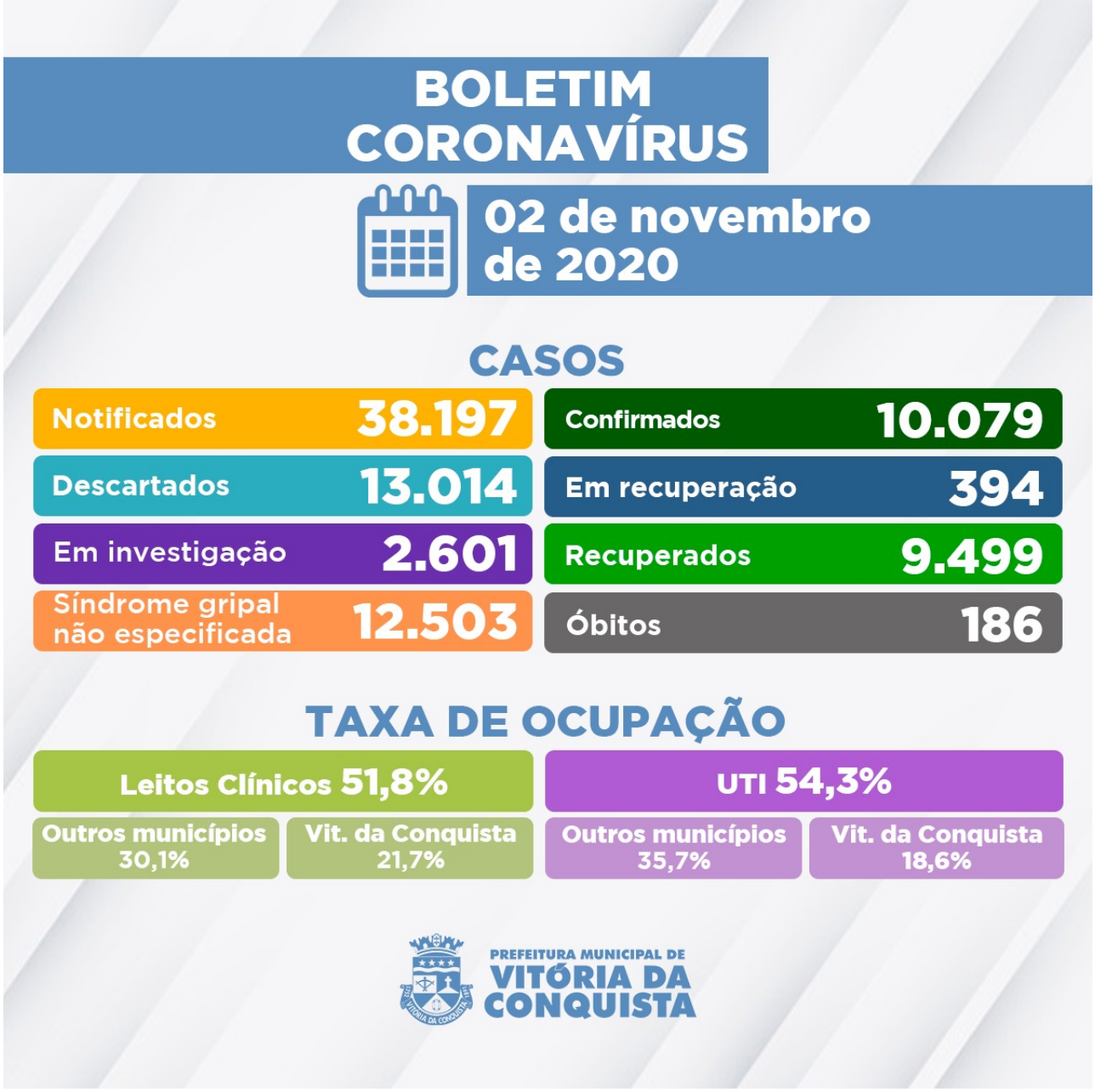

A Vigilância Epidemiológica informou, ainda nesta segunda (2), que os dados referentes aos números de casos descartados e classificados como Síndrome Gripal Não Especificada tiveram alteração no Boletim epidemiológico de hoje. Isso porque a Vigilância vem realizando o monitoramento desses dados para obedecer às novas definições do Ministério da Saúde que orienta que os casos notificados a partir do mês de agosto de 2020, que foram classificados como descartados, passassem a ser classificados como Síndrome Gripal Não Especificada.

Sendo assim, de acordo com a atualização dos dados, 12.503 casos notificados apresentaram Síndrome Gripal não especificada e 13.014 foram descartados para Covid – 3.942 por exame laboratorial RT-PCR, e outros 9.072 por outros critérios.

Ainda há 2.601 casos suspeitos de infecção pela Covid-19 que ainda aguardam classificação final (definição de caso como positivo, descartado ou Síndrome gripal não especificada). Destes, 2.154 deles esperam pela investigação laboratorial e 447 pelo resultado do exame RT-

PCR – as amostras são encaminhadas para análise no Lacen Municipal e Estadual.

Hoje, a Secretaria de Saúde confirmou o 186º óbito de uma paciente por complicações causadas pela Covid-19:

186º óbito – Mulher de 87 anos, moradora do bairro Bela Vista, portadora de Hipertensão e Diabetes Melito. Ela estava internada no Hospital Geral de Vitória da Conquista (HGVC), onde faleceu em 24 de outubro. O caso aguardava confirmação laboratorial que constatou o óbito por Covid-19.

Ocupação de Leitos – A rede hospitalar do SUS no município dispõe de 153 leitos para tratamento de pacientes confirmados ou com suspeita de infecção pelo novo Coronavírus. Desses, 83 são de enfermarias e 70 de Unidade de Terapia Intensiva (UTI). Neste momento, estão internados **81 pacientes**, que além de Vitória da Conquista também são residentes dos seguintes municípios:

? Anagé;
? Barra da Estiva;
? Brumado;
? Cândido Sales;
? Caturama;
? Caraíbas;
? Condeúba;
? Cordeiros;
? Encruzilhada;
? Guajeru;
? Ibicuí;
? Ibipitanga;
? Iguaí;
? Itambé;
? Itapetinga;
? Ituaçu;
? Jequié;
? Licínio de Almeida;
? Livramento de Nossa Senhora;
? Macaúbas;
? Malhada;
? Mirante;
? Mortugaba;
? Paramirim;
? Poções;
? Riacho de Santana;
? São Paulo-SP;
? Pelotas-RS.

Clique aqui para acessar o Boletim epidemiológico completo.

Call Center– A Secretaria Municipal de Saúde disponibiliza um Call Center para tirar dúvidas da população sobre a Covid-19 e atender pessoas que apresentem sintomas suspeitos.

- **Telefones fixos:**(77) 3429-3468/3429-3469/3429-3470
- **Celulares:**(77) 98834-9988 / 98834-9900 / 98834-9977 / 98834-9911 / 98856-4242 / 98856-4452 / 98856-3722/ 98825-5683/ 98834-8484
- **Call Center Noturno:**(77) 98856-3397/98856-5268
- **Call Center do Trabalhador de Saúde:**(77) 98809-2988 / 98809-2919 / 98809-2965