02/10 - Boletim epidemiológico: 329 pacientes permanecem em recuperação

Date : 02-10-2020

De acordo com o Boletim epidemiológico desta sexta-feira (2), mais 110 pacientes receberam alta do isolamento e outros 68 novos casos da Covid-19 foram diagnosticados, totalizando 8.087 pessoas que já se contaminaram com a doença no município, sendo 7.610 delas já recuperadas. Ainda seguem em recuperação 329 pacientes sintomáticos – 35 internados e 294 em tratamento domiciliar.

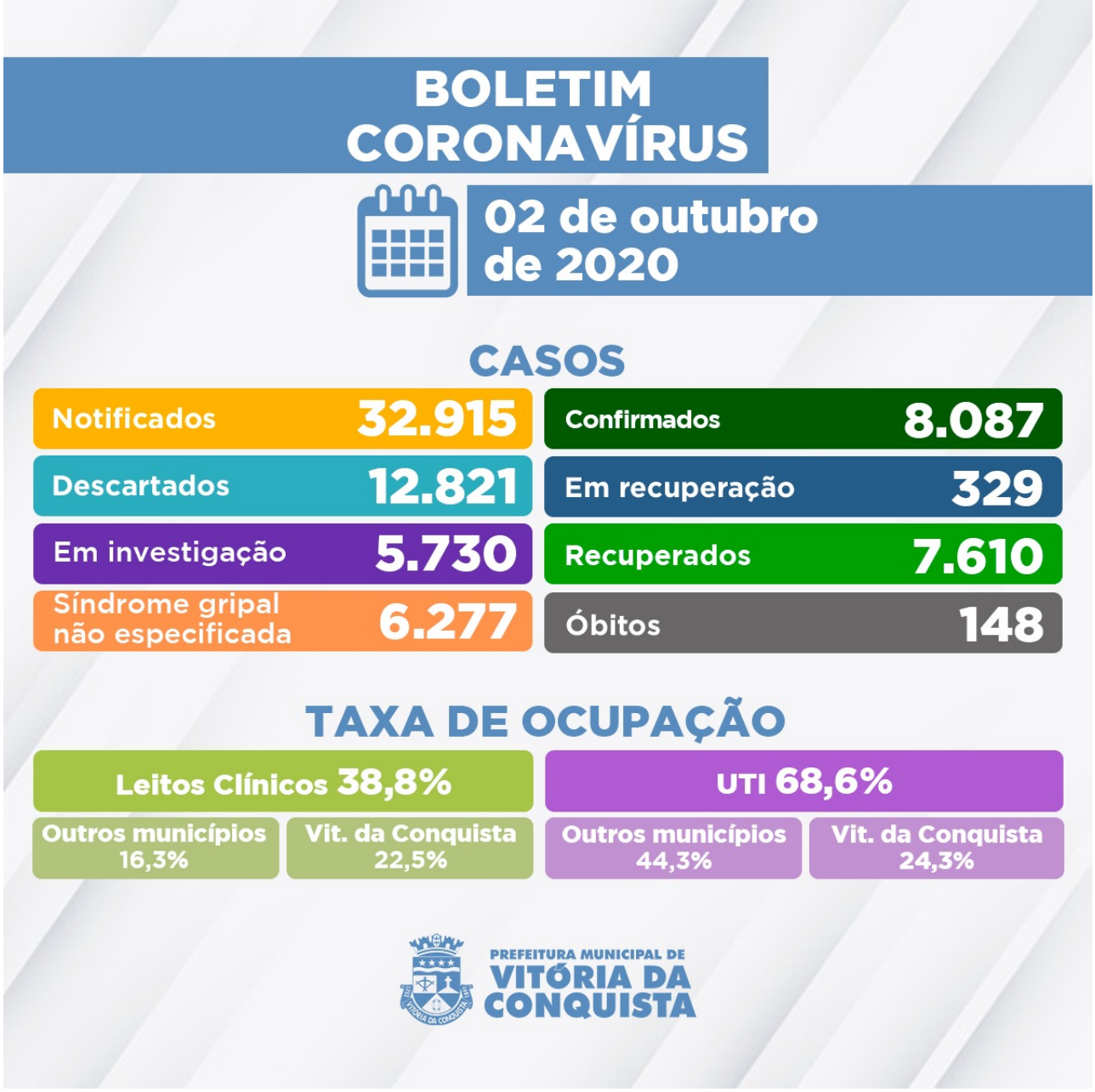

Outros 5.730 casos notificados com suspeita de Síndrome Gripal/Covid-19 aguardam por classificação final (definição de caso como positivo, descartado ou Síndrome gripal não especificada), sendo que 4.482 esperam pela investigação laboratorial e 1.248 pelo resultado do exame RT-PCR das amostras que foram encaminhadas para análise no Lacen Municipal e Estadual.

Ainda nesta sexta (2), a Secretaria Municipal de Saúde confirmou que mais três pessoas do município diagnosticadas com a Covid foram a óbito. Com esses óbitos, são contabilizados 148 falecimentos já registrados em Conquista:

146º óbito – Mulher de 78 anos, moradora do bairro Candeias, portadora de Hipertensão e Diabetes Melito; desde o dia 19 de setembro estava internada no Hospital Geral de Vitória da Conquista (HGVC), onde faleceu em 1º de outubro.

147º óbito – Mulher de 88 anos, moradora do bairro Alto Maron, portadora de Hipertensão; foi

internada no dia 17 de setembro no Hospital Geral de Vitória da Conquista (HGVC), onde faleceu em 2 de outubro.

148º óbito – Homem de 76 anos, morador do bairro Vila América, com diagnóstico de Hanseníase; no dia 2 de outubro veio a óbito em domicílio e teve exame RT-PCR detectável para Covid-19.

Ocupação dos leitos– Hoje, 86 pacientes estão internados em parte dos 168 (98 de enfermarias e 70 de UTI) disponíveis na rede SUS para tratamento de pacientes confirmados ou com suspeita de infecção pelo novo Coronavírus. Os pacientes são moradores de Vitória da Conquista e também dos municípios de:

- Anagé;
- Barra do Choça;
- Belo Campo;
- Brumado;
- Caatiba;
- Caetanos;
- Cândido Sales;
- Carinhanha;
- Condeúba;
- Encruzilhada;
- Guanambi;
- Ibicoara;
- Ibicuí;
- Itamaraju;
- Itamari;
- Itambé;
- Itapetinga;
- Itororó;
- Jequié;
- Lafaiete Coutinho;
- Licínio de Almeida;
- Livramento de Nossa Senhora;
- Macaúbas;
- Malhada de Pedras;
- Mirante;
- Piatã;
- Pedra Azul;
- Planalto;
- Poções;
- Potiraguá;
- Presidente Jânio Quadros;
- Riacho de Santana;
- Urandi.

Clique aqui para acessar o Boletim epidemiológico completo.

Call Center – A Secretaria Municipal de Saúde disponibiliza um Call Center para tirar dúvidas

da população sobre a Covid-19 e atender pessoas que apresentem sintomas suspeitos.

- **Telefones fixos:**(77) 3429-3468/3429-3469/3429-3470
- **Celulares:**(77) 98834-9988 / 98834-9900 / 98834-9977 / 98834-9911 / 98856-4242 / 98856-4452 / 98856-3722/ 98825-5683/ 98834-8484
- **Call Center Noturno:**(77) 98856-3397/98856-5268
- **Call Center do Trabalhador de Saúde:**(77) 98809-2988 / 98809-2919 / 98809-2965