02/09 – Boletim epidemiológico: mais três pacientes do município faleceram por complicações da Covid-19

Date : 02-09-2020

Foi confirmado, nesta quarta-feira (2), o falecimento de três pacientes por complicações da Covid-19, totalizando, até o momento, 104 mortes de moradores do município pela doença.

102º óbito – Mulher de 74 anos, moradora do bairro Brasil, portadora de Hipertensão; estava internada desde o dia 23 de agosto no Hospital São Vicente, onde veio a falecer no dia 1º de setembro.

103º óbito – Homem de 88 anos, morador do bairro Candeias, portador de Hipertensão e Hiperplasia Próstatica; foi internado no dia 30 de agosto no Hospital Geral de Vitória da Conquista (HGVC), onde veio a óbito no dia 2 de setembro.

104º óbito – Mulher de 67 anos, moradora do bairro Kadija, portadora de Diabetes Melito; no dia 27 de agosto foi internada no Hospital Geral de Vitória da Conquista (HGVC), onde faleceu no dia 2 de setembro.

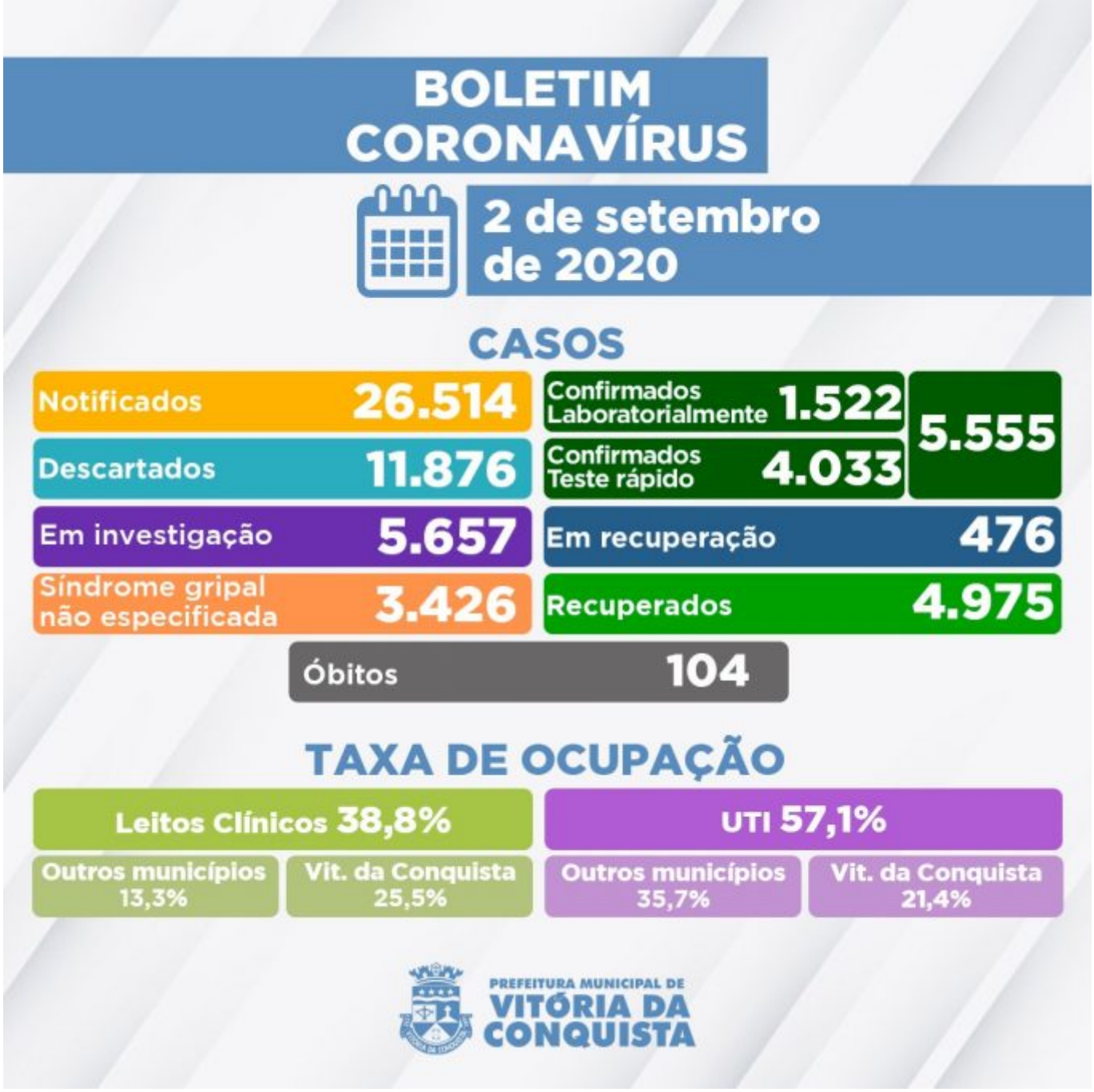

No Boletim epidemiológico desta quarta (2), foram confirmados 182 novos casos de pessoas infectadas pela Covid-19, chegando-se ao total de 5.555 casos confirmados em Conquista, sendo que 4.975 deles já estão recuperados. Outros 476 pacientes continuam em recuperação – 26 internados e 450 em tratamento domiciliar.

Ainda aguardam classificação final 5.657 pacientes com casos suspeitos, dos quais: 4.074 esperam pela investigação laboratorial e 1.583 pelo resultado laboratorial de exame RT-PCR (247 amostras estão em análise no Lacen Municipal e 1.336 estão no Lacen Estadual). Destes casos em casos em investigação, 4.469 estão recuperados da Síndrome Gripal, 1.161 apresentam sintomas leves e seguem em tratamento domiciliar e 27 pacientes estão hospitalizados aguardando investigação laboratorial.

Ocupação dos leitos – A rede SUS do município disponibiliza, neste momento, 168 leitos (98

de enfermarias e 70 de UTI) para tratamento de pacientes confirmados ou com suspeita de infecção pela Covid-19. Estão internados, nesta quarta (2), 78 pacientes de Vitória da Conquista e de mais outros 22 municípios da macrorregião:

- Planalto;
- Poções;
- Barra do Choça;
- Eunápolis;
- Ibicuí;
- Macarani;
- Potiraguá;
- Itarantim;
- Malhada;
- Caetité;
- Brumado;
- Itambé;
- Carinhanha;
- Itapetinga;
- Guanambi;
- Maiquinique;
- Itororó;
- Mirante;
- Anagé;
- Cândido Sales;
- Malhada de Pedras;
- Caetanos.

Clique aqui para conferir o Boletim epidemiológico completo.

Call Center – A Secretaria Municipal de Saúde disponibiliza um Call Center para tirar dúvidas da população sobre a Covid-19 e atender pessoas que apresentem sintomas suspeitos.

- **Novos telefones fixos:** (77) 3429-3468/3429-3469/3429-3470
- **Celulares:** (77) 98834-9988 / 98834-9900 / 98834-9977 / 98834-9911 / 98856-4242 / 98856-4452 / 98856-3722/ 98825-5683/ 98834-8484
- **Call Center Noturno:** (77) 98856-3397/98856-5268
- **Call Center do Trabalhador de Saúde:** (77) 98809-2988 / 98809-2919 / 98809-2965