02/07 - Boletim epidemiológico: dois pacientes faleceram nesta quinta (2) - uma senhora de 93 anos e um senhor de 65 anos

Date : 02-07-2020

Nesta quinta-feira (2), foram registradas mais duas mortes de pacientes diagnosticados com Covid-19 em Vitória da Conquista. A 17ª vítima foi um homem de 65 anos, que possuía doenças preexistentes, morador do bairro Zabelê. Ele era acompanhado pelo monitoramento da Vigilância desde o dia 2 de junho e foi internado no Hospital São Vicente no dia 1º de junho, onde veio a falecer.

O 18º falecimento foi de uma senhora de 93 anos, moradora do bairro Petrópolis, que também possuía doenças preexistentes. Ela foi internada na última quarta-feira, 1º de julho, no Hospital Samur e faleceu hoje (2), após agravamento dos sintomas.

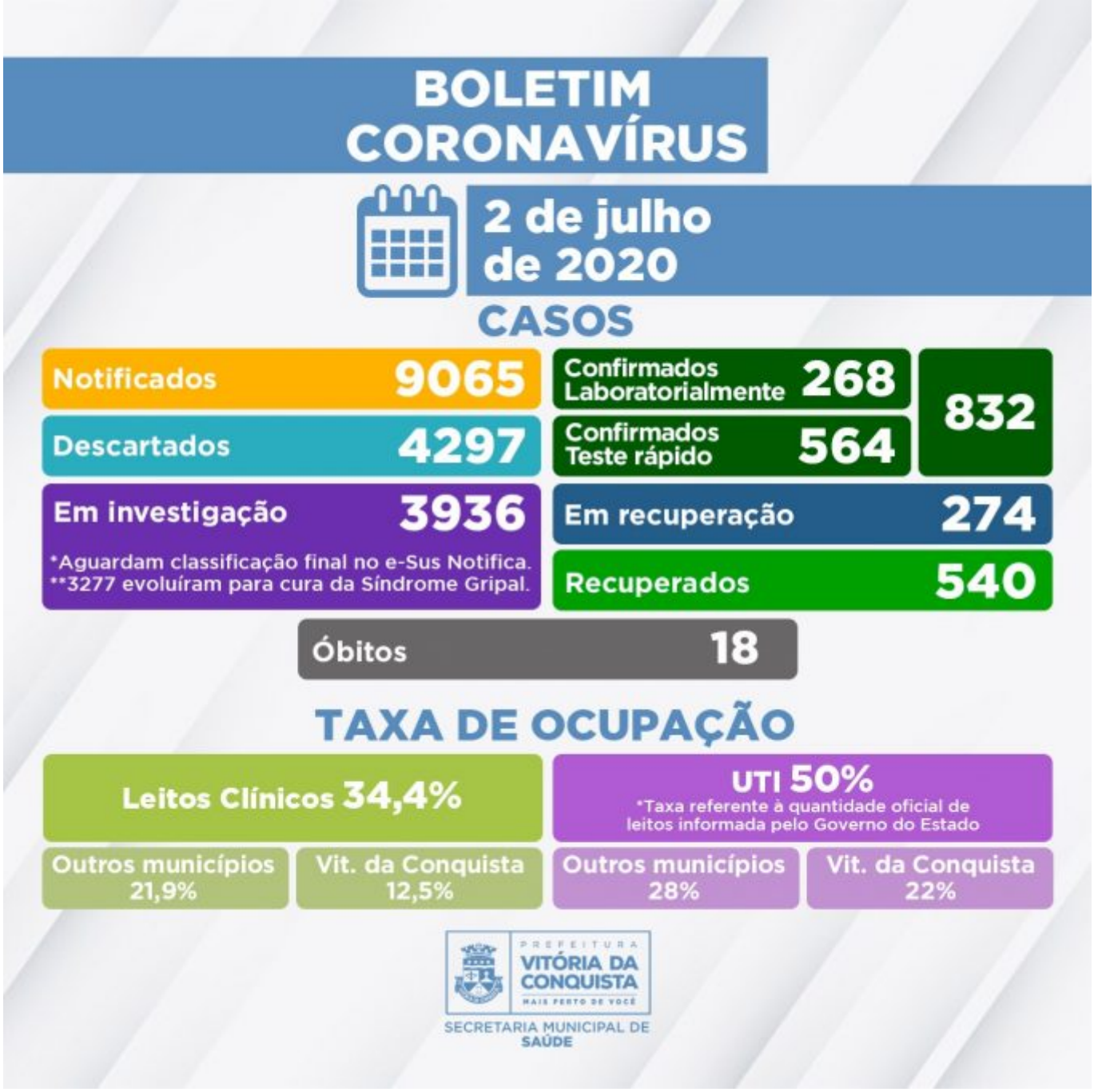

Mais 34 casos de coronavírus foram confirmados hoje, totalizando 832 pessoas infectadas em pouco mais de quatro meses de notificações. Ainda estão em recuperação 274 pacientes – 16 deles estão internados e 258 em tratamento domiciliar.

Estão sendo investigadas 3.936 pessoas notificadas com Síndrome Gripal/suspeita de Covid-19 que aguardam classificação final no e-SUS Notifica. Destas, 3.877 aguardam coleta para exame laboratorial ou possuem critérios* para realização do Teste Rápido e 59 aguardam resultado laboratorial de exame RT-PCR. Em relação ao estado de saúde, 3.277 já se recuperaram da Síndrome Gripal, 646 apresentam Síndrome Gripal leve e seguem em tratamento domiciliar e 12 pacientes estão internados aguardando investigação laboratorial. Além disso, o caso de um paciente que foi a óbito em domicílio por suspeita de Covid-19 na última quinta-feira (25), segue aguardando resultado laboratorial.

Nos leitos clínicos e de UTI da rede SUS destinados, exclusivamente, ao tratamento da Covid-19, estão internados 47 pacientes de Vitória da Conquista e outros 24 municípios: Livramento de Nossa Senhora, Jaguaquara, Encruzilhada, Nova Canaã, Iguaí, Malhada de Pedras, Jânio Quadros, Itapetinga, Ilhéus, Luiz Eduardo Magalhães, Potiraguá, Ibicuí, Brumado, Itapebí, Prado, Cândido Sales, Mucuri, Itororó, Poções, Aurelino Leal, Barra do Choça, Guanambi, Salvador e Valença.

O Governo Municipal manifesta o seu mais profundo pesar pelos falecimentos dos pacientes no dia de hoje e se solidariza com as famílias neste momento de dor. Também reforça sobre a necessidade de que a população adote as medidas rígidas de segurança para evitar a contaminação. Caso precise sair de casa, a máscara é um item obrigatório.

Clique para acessar o Boletim epidemiológico completo.

**Critérios estabelecidos pela* Nota Técnica COE Saúde Nº 54 de 8 de abril de 2020 (atualizada em 04 de junho de 2020)*, da Secretaria de Saúde do Estado.*

Call Center – A Secretaria Municipal de Saúde disponibiliza um Call Center para tirar dúvidas da população sobre a Covid-19 e atender pessoas que apresentem sintomas suspeitos.

- Telefones fixos: (77) 3429-7451/3429-7434/3429-7436
- Celulares: (77) 98834-9988/98834-9900/98834-9977/98834-9911